COMUNE DI PALAZZO ADRIANO
CITTA' METROPOLITANA DI PALERMO
SETTORE III – Tecnico – Urbanistico e Ambiente

e-mail: ufficiotecnico@comune.palazzoadriano.pa.it

Determinazione del Responsabile del Servizio N. 137 del 28.05.2019

Registro di Segreteria N. 231 del 29.05.2019

Oggetto: Rettifica parziale determinazione n. 328 avente per oggetto: Assegnazione alloggio popolare sito in località " San Marco " lotto 280 U.I. 183390 in C.da San Marco scala A piano Terra int. 1° composto da 4 vani più servizi e la corrispondente soffitta al piano terzo della medesima palazzina al Sig. Guarneri Nicolò nato a Palazzo Adriano il 30.06.1973.

IL RESPONSABILE DEL SETTORE III

(giusta determinazione della Commissione Straordinaria con i poteri del Sindaco n. 06 del 23.10.2018)

Il quale attesta l'insussistenza di conflitto di interessi anche potenziale in relazione del presente atto

Vista la Determinazione del Responsabile del Servizio n. 328 del 20.12.2018 (reg. di Segreteria n. 572 del 20.12.2018) descritta in oggetto;

Considerato che:

- con nota prot. 001-0018435-USC/2018 del 30.11.2018 assunta al nostro prot. n. 12355 del 30.11.2018, depositata agli atti d'ufficio, l'I.A.C.P. di Palermo comunicava erroneamente che l'alloggio in oggetto assegnato al sig. Riggio Franco nato a Palazzo Adriano il 12.05.1963 si trova nella Palazzina "A" anziché nella Palazzina "G", come si evince dalla planimetria allegata alla presente Determinazione;

Visto il Regolamento sull'ordinamento degli Uffici e dei Servizi;
Visto lo Statuto Comunale;
Visto il vigente O. R. EE. LL. ed il relativo regolamento di esecuzione;
Visto l'art. 163 del D. Leg. vo. n°267/2000;
Visto l'art. 12 della L. R. n°30 del 23/12/2000
Vista la legge n. 457 del 08.08.1978 recante norme per l'assegnazione di alloggi per l'edilizia residenziale;

Alla luce di quanto sopra

DETERMINA

- **Di dare atto** che l'immobile oggetto dell'assegnazione di che trattasi, è pertanto individuato come segue: immobile sito nel Comune di Palazzo Adriano, in C. da San Marco, scala G, lotto 280, app. to 183390 Piano Terra lato DX co annessa soffitta posta al terzo piano lato SX;
- **Di rettificare** parzialmente la suddetta Determinazione di assegnazione alloggio popolare

intendendosi Palazzina "G" e non Palazzina "A" al Sig. Guarneri Nicolò nato a Palazzo Adriano il 30.06.1973;

- **Di rettificare** il verbale di consegna dell'alloggio popolare al Sig. Guarneri Nicolò prot. n. 13150 del 21.12.2018 ;

- **Di teamettere** il persente atto all'I.A.C.P. Di Palermo, all'Ufficio Tributi, all'Ufficio Contratti, alla Polizia Municipale di questo Ente per gli adempimanti di propria competenza;

- **Di disporre** che il presente atto venga pubblicato all'Albo Pretorio on-line di questo Comune ai sensi e per gli effetti dell'art. 26 c. 2 del D.Lgs. 33/2013.

- **Di informare** che avverso il presente provvedimento è possibile ricorrere entro 60 gg. dalla pubblicazione presso il TAR oppure entro 120 gg. dallo stesso termine presso il Presidente della Regione.

COMUNE DI PALAZZO ADRIANO
UFFICIO TECNICO

Il Responsabile del Settore III
Arch. Giovanni Speranza

CATASTO EDILIZIO URBANO (RDL 13-4-1939, n. 652)

200

...tria di u.i.u. in Comune di PALAZZO ADRIANO via TRAZZERA SAN MARCO civ. S.N.C.

RICCIO FRANCO

SCALA "G" -DX

PIANO TERZO

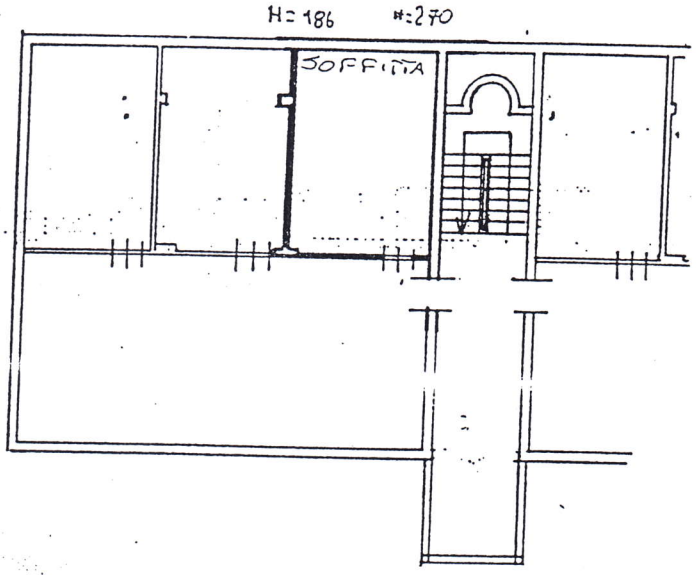

PROR. ANTONIO DE MARCO

TRAZZERA SAN MARCO

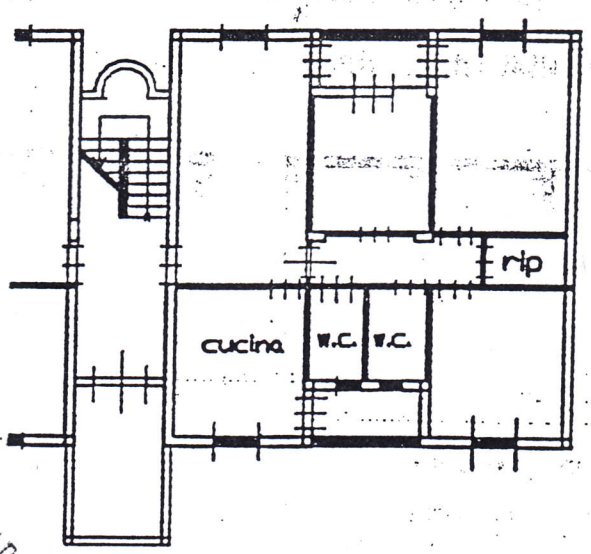

PIANO TERRA
H=2.70

PROP. PAOLO PARRINO

ORIENTAMENTO

N.

SCALA DI 1:200

...zione di N.C. ☑
...a di variazione ☐

...ntificativi catastali
...
... sub. ...

Compilata dal GEOMETRA
(Titolo, cognome e nome)
GIARDINA AGOSTINO

Iscritto all'albo de I GEOMETRI
della provincia di PALERMO n. 88
data 05/05/1998 Firma

CATASTO DEI FABBRICATI
RISERVATO ALL'UFFICIO

Per i numeri di Partita, Protocollo e Busta si rimanda alla RICEVUTA DI AVVENUTA PRESENTAZIONE DEL RELATIVO DOCUMENTO TECNICO INFORMATIZZATO cui il presente elaborato è allegato

Data