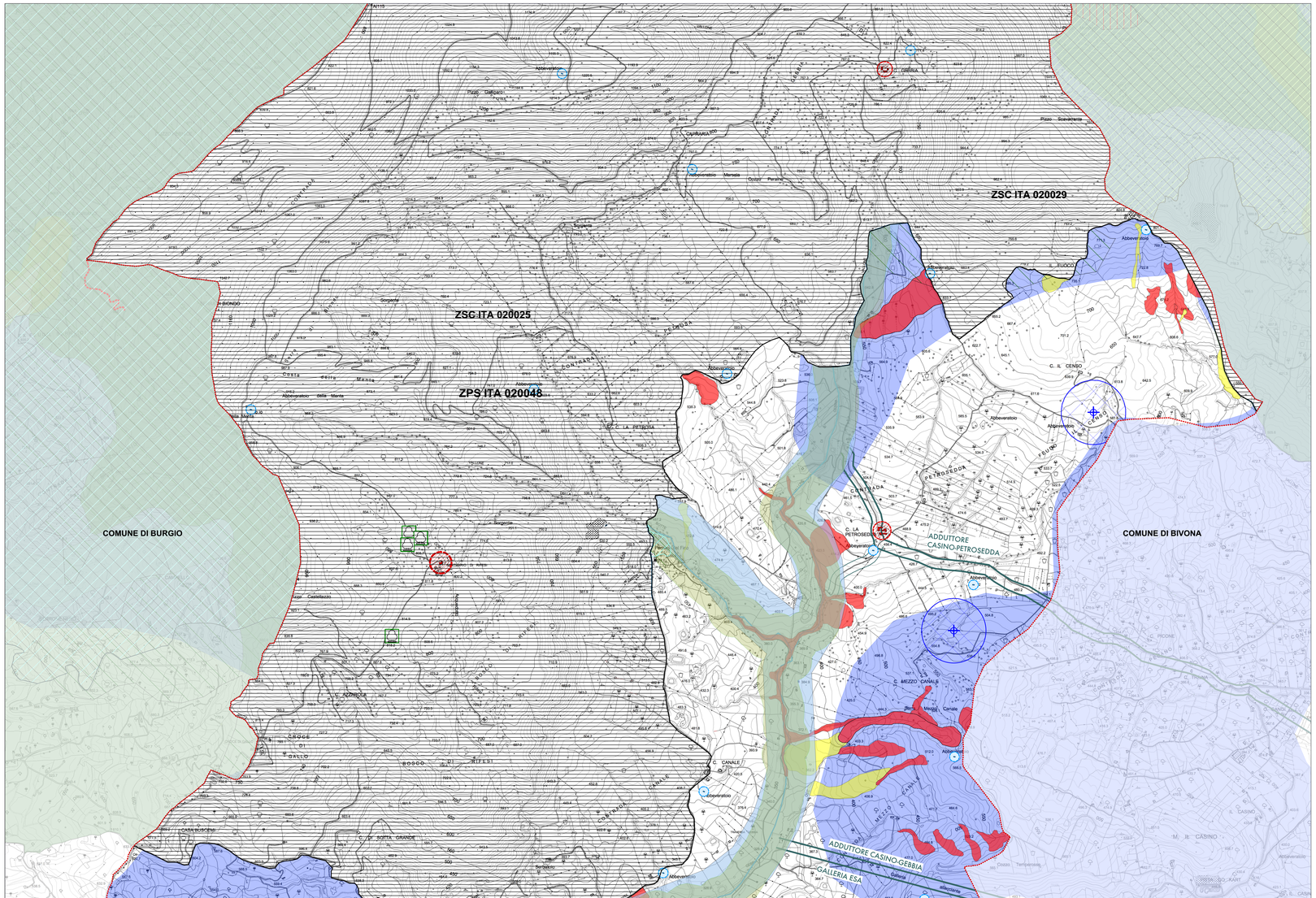

legenda

Aree escluse dalla pianificazione urbanistica comunale ricadenti nel Parco dei Monti Sicani

Adeguamento dello Studio Agricolo Forestale - art. 4 L.R. 16/96 e s.m.i.
- Aree boscate artificiali
- Aree boscate naturali
- Fascia di rispetto delle aree boscate

Legge 8 agosto 1985, n. 431 (Galasso)
- montagne per la parte eccedente mt 1200 s.l.m.
- parchi regionali e territori di protezione esterna
- territori coperti da foreste e boschi
- territori entro mt 300 dai laghi
- territori entro mt 150 dai corsi d'acqua

D.A. 86/Gab. del 23 marzo 2017
- Geositi

Beni di interesse storico, culturale e paesaggistico
- Insediamenti rurali di elevato valore storico e artistico
- Bevai
- Alberi monumentali
- Itinerarium Rosaliae
- Via Franchigena

Fasce di rispetto di inedificabilità assoluta
- Art. 338 R.D. 1265/1934 e s.m.i. - fascia di rispetto cimiteriale mt 200
- Ex Art. 46, L.R. 27/1986 - fascia di rispetto dell'impianto di depurazione mt 100

R.D.L. 3267/23 e s.m.i.
- Zone a rischio idrogeologico

Studio geologico
- Classe 2 - Suscettività d'uso condizionata
- Classe 3 - Suscettività d'uso totalmente limitata (dissesti in atto e pericolosità sismica potenziale)
- Classe 3 - Suscettività d'uso totalmente limitata (potenziali esondazioni e alluvioni)
- Sorgenti

D.Lgs. 152/2006 art. 94 -
aree di salvaguardia delle acque superficiali e sotterranee destinate al consumo umano
- Fascia di rispetto assoluta dal punto di captazione mt 10,00
- Fascia di rispetto dal punto di captazione mt 200,00
- Area di rispetto Piano della Fuscia

Rete idrica
- Consorzio di Bonifica 3 Agrigento - Condotte addutrici
- Acquedotto Montescuro Ovest - Adduttore principale acqua potabile

R.D. 523/1904 - art. 96
- Fascia di rispetto per fabbricati dalla sponda dell'orgine mt 10

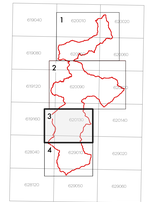

La base cartografica delle tavole è costituita dalla Carta Tecnica Regionale 1:10.000 - ATA 2012, edizione 2014

Decreti Ministero dell'Ambiente del 17 ottobre 2007 e 21 dicembre 2015 - Rete Natura 2000
- ZPS ITA 020048 - Monti Sicani, Rocca Busambra e Bosco della Ficuzza
- ZSC ITA 020037 - Monti Barracù, Cardellia, Pizzo Cangialosi e Gole del T. Corleone
- ZSC ITA 020036 - Monte Triona e Monte Colomba
- ZSC ITA 020031 - Monte d'Indisi, Montagna dei Cavalli, Pizzo Potorno e Pian del Leone
- ZSC ITA 020029 - Monte Rose e Monte Pernice
- ZSC ITA 020025 - Bosco di Sant'Adriano

Rete Natura 2000 - Piano di Gestione
- Corridoi ecologici

Comune di Palazzo Adriano

Città Metropolitana di Palermo

Revisione del Piano Regolatore Generale

Il Progettista
Dott. Urb. Marina Marino
Associazione Nazionale degli Urbanisti e dei Pianificatori Territoriali e Ambientali n. 269

Collaboratore
Arch. Simonetta Balistreri

Ia Commissione Straordinaria
Dott.ssa Michela Savina Lo Iacono - Vice Prefetto
Dr. Ferdinando Trombadore - Vice prefetto Aggiunto
Dr. Carmelo Fontana - Funzionario Economico-Finanziario

Arch.
Arch. Giovanni Speranza

elaborato
Carta tecnica della Revisione del Piano Regolatore Generale - Ambito territoriale

tav.
4.a.3

scala 1:10.000

ottobre 2018