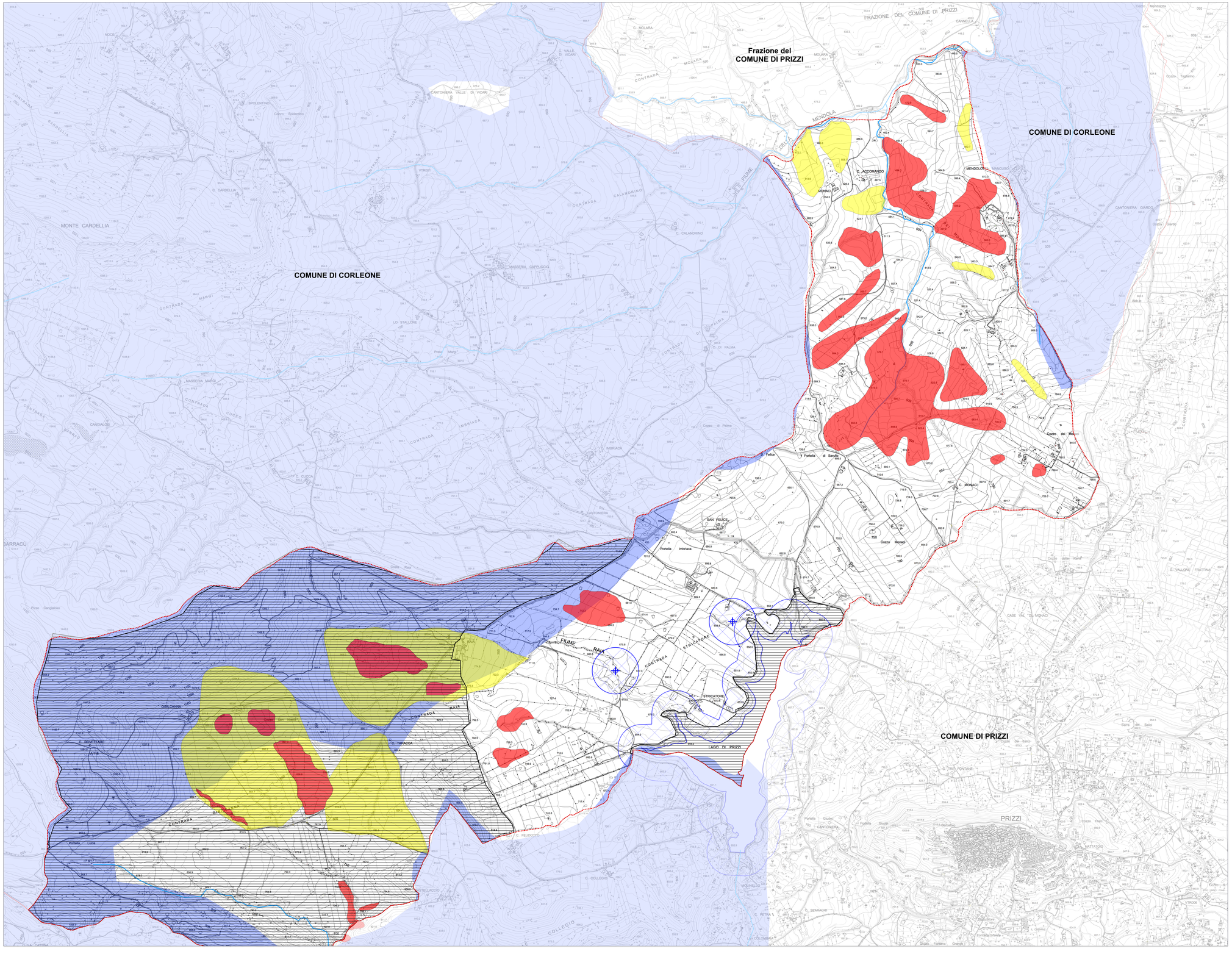

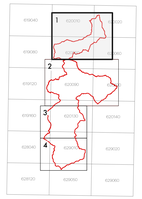

La base cartografica delle tavole è costituita dalla Carta Tecnica Regionale 1:10.000 - ATA 2012, edizione 2014

legenda

Aree escluse dalla pianificazione urbanistica comunale ricadenti nel Parco dei Monti Sicani

R.D.L. 3267/23 e s.m.i.

Zone a rischio idrogeologico

Studio geologico

Classe 2 - Suscettività d'uso condizionata

Classe 3 - Suscettività d'uso totalmente limitata (dissesti in atto e pericolosità sismica potenziale)

Classe 3 - Suscettività d'uso totalmente limitata (potenziali esondazioni e alluvioni)

Sorgenti

D.Lgs. 152/2006 art. 94 -
aree di salvaguardia delle acque superficiali e sotterranee destinate al consumo umano

Fascia di rispetto assoluto dal punto di captazione mt 10,00

Fascia di rispetto dal punto di captazione mt 200,00

Area di rispetto Piano della Fuscia

Rete idrica

Consorzio di Bonifica 3 Agrigento - Condotte adduttrici

Acquedotto Montescuro Ovest - Adduttore principale acqua potabile

R.D. 523/1904 - art. 96

Fascia di rispetto per fabbricati dalla sponda dell'argine mt 10

Comune di Palazzo Adriano

Città Metropolitana di Palermo

Revisione del Piano Regolatore Generale

Progettista
Dott. Urb. Marina Marino
Associazione Nazionale degli Urbanisti e dei Pianificatori Territoriali e Ambientali n. 269

Collaborazione
Arch. Simonetta Balistreri

Il Commissario Straordinario
Dott.ssa Michela Savina La Iacona - Vice Prefetto
Dr. Ferdinando Trombadore - Vice prefetto Aggiunto
Dr. Carmelo Fontana - Funzionario Economico-Finanziario

U.T.C.
Arch. Giovanni Speranza

elaborato	tav.
Stato di fatto del territorio comunale - Assetto idrogeologico	2.c.1
scala 1:10.000	ottobre 2018