



-  Utilizzazione dell'opera oggetto di intervento
-  ZONE A PREVALENTE DESTINAZIONE D'USO RESIDENZIALE (AL, A2, B1, B2, B3, C1, C2, C3) E RELATIVE SERVIZI (D.L. 2 aprile 1998 n. 144)





Tavola n.13 del Vignette P.R.G. del Comune di Palazzo Adriano

-  Utilizzazione dell'opera oggetto di intervento

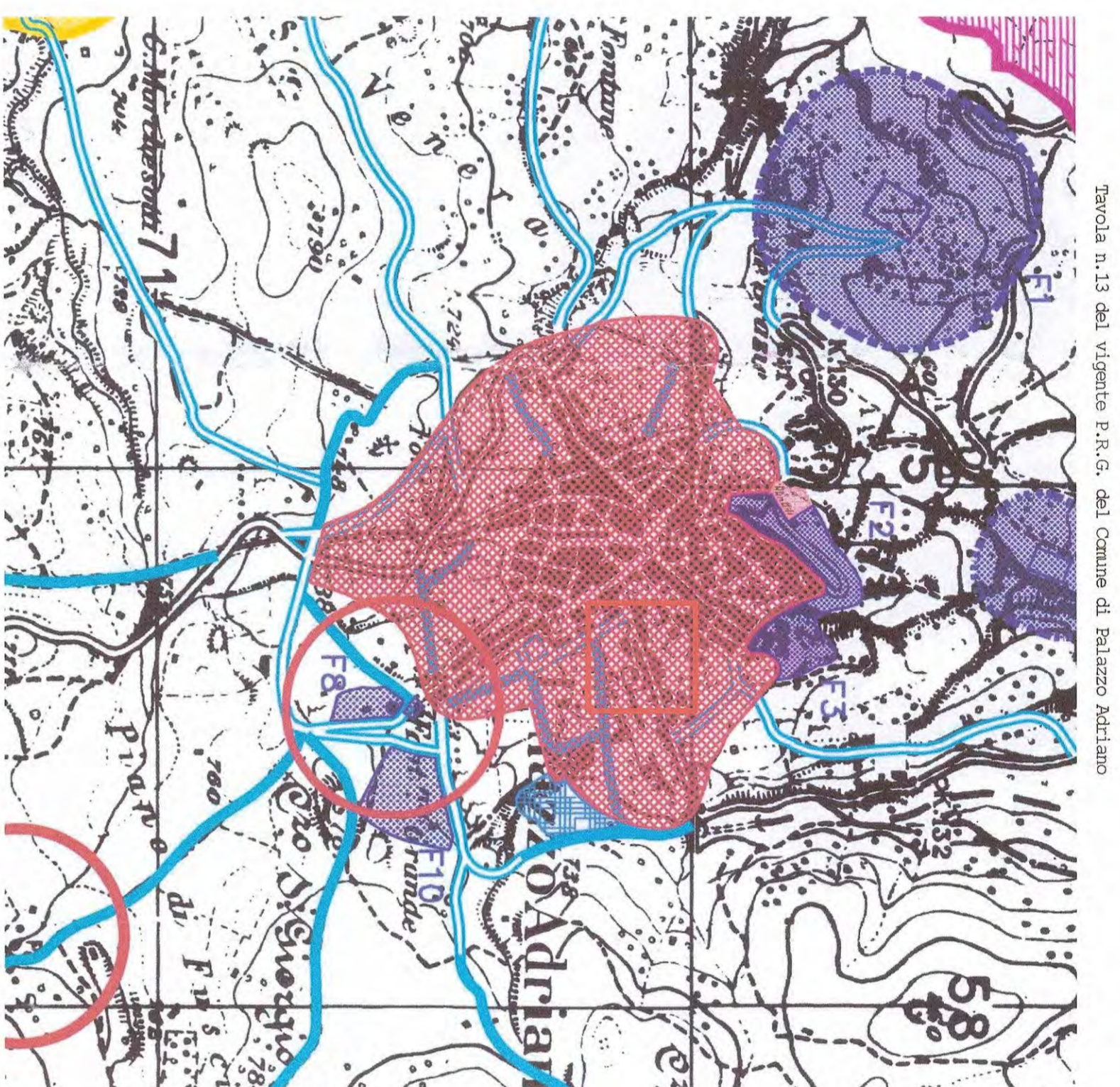

PROGETTO P-A
Elaborato grafico ai sensi dell'art. 28 c.2 lett.b) di D.P.R. n.207/2010

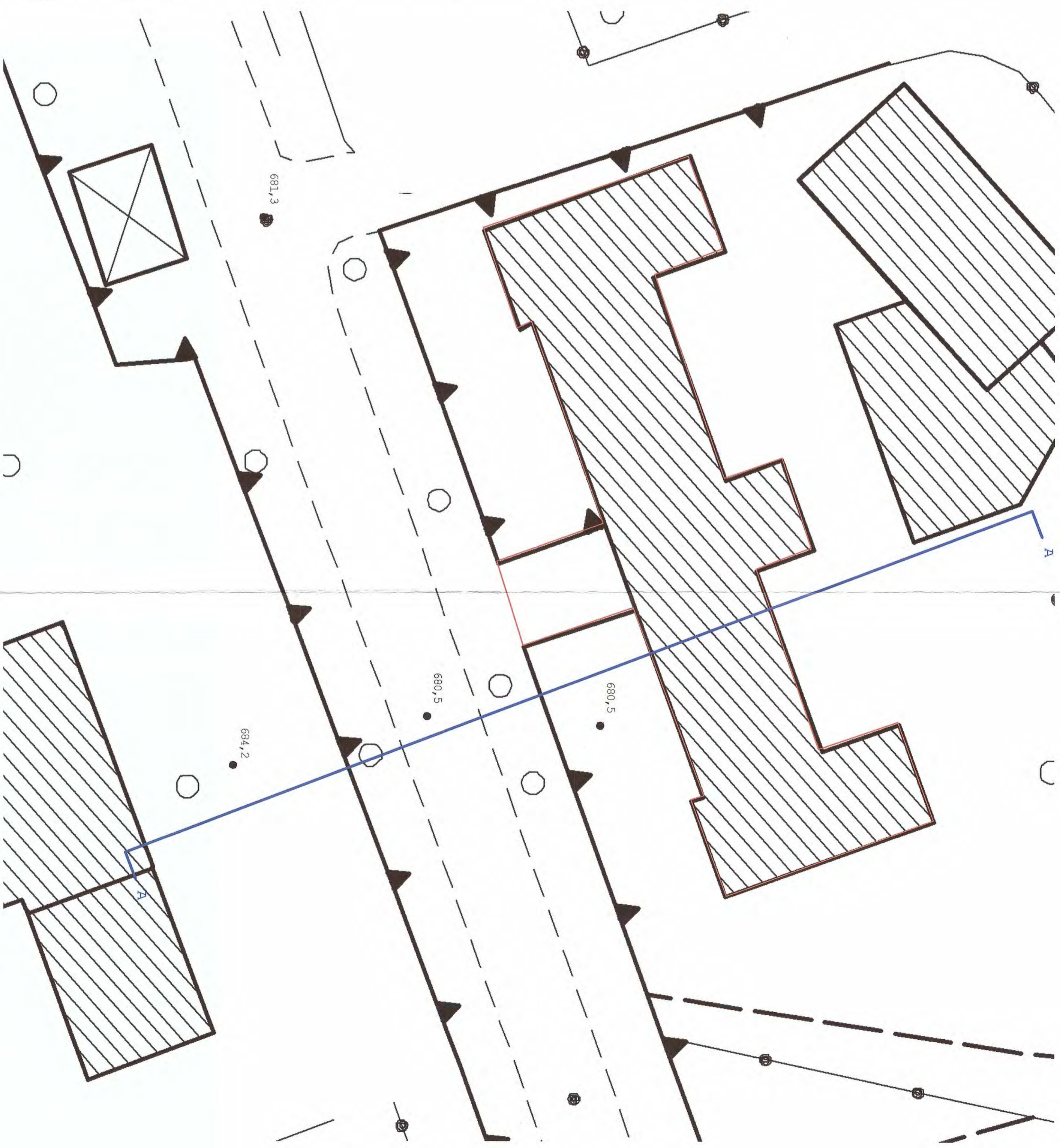
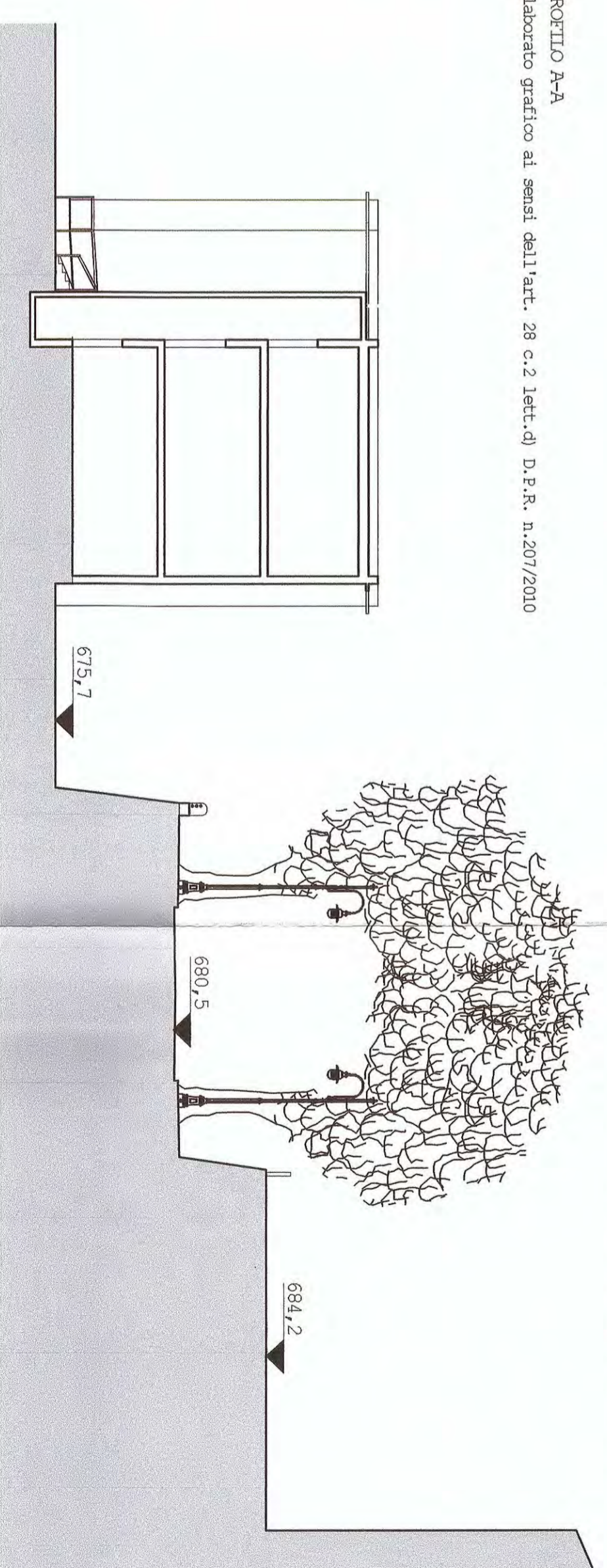

COMUNE DI PALAZZO ADRIANO

PROVINCIA DI PALERMO



LAVORI DI MESSA IN SICUREZZA DEL PLESSO DELLA
SCUOLA ELEMENTARE E MEDIA "F. CRISPI" DI PALAZZO ADRIANO (PA)

PROGETTO ESECUTIVO
Redatto ai sensi dell'art.33 D.P.R. n.207/2010

Comune di Palazzo Adriano (PA)
Ufficio tecnico
Il Responsabile del servizio Geom. G. Cucola

Il RUP
(Arch. Salvatore Giammusci)

Il Progettista
(Arch. Salvatore Giammusci)

COMUNE DI PALAZZO ADRIANO
PROVINCIA DI PALERMO

UFFICIO TECNICO

Visto per l'approvazione tecnica del progetto ai sensi dell'art. 7 bis 1° comma, legge 11/12/1994 n.109 nel testo originario con le modifiche del D.L. 4/3/2000, n.7, e successive sostituite ed integrate.

Visti i pareri espressi dalla Commissione Urbanistica in data 14/02/2014 n. 2433/A e dalla Commissione Edilizia in data 14/02/2014 n. 2433/A in conformità del progetto agli strumenti Urbanistici ed ai Regolamenti Edilizi e di igiene vigenti ai sensi dell'art. 9 L.R. n.19/72 così come modificato dall'art. 154 L.R. n.25/95.

Palazzo Adriano li 26-02-2014

Il R.U.P.

Il Sindaco

Comune di Palazzo Adriano (PA)
Ufficio tecnico
Il RUP Geom. G. Cucola



STRALCIO STRUMENTI DI PIANIFICAZIONE art. 36 c.1 lett.a)
PLANIMETRIA CON CURVE DI LIVELLO art. 36 c.1 lett.a)
PROFILLO LONGITUDINALE art. 36 c.1 lett.a)

Tav.B2