COMUNE DI PALAZZO ADRIANO
CITTA' METROPOLITANA DI PALERMO
SETTORE III – Tecnico – Urbanistico e Ambiente

e-mail: ufficiotecnico@comune.palazzoadriano.pa.it

Determinazione del Responsabile del Servizio N. 141 del 29.05.2019

Registro di Segreteria N. 236 del 29.05.2019

Oggetto: Assegnazione alloggio popolare sito in località " San Marco " lotto 280 Scala C piano 1° DX composto da 4 vani più servizi e la corrispondente soffitta al piano terzo della medesima palazzina al Sig. D'Anna Antonino nato a Palazzo Adriano il 06.08.1956.

IL RESPONSABILE DEL SETTORE III

(giusta determinazione della Commissione Straordinaria con i poteri del Sindaco n. 06 del 23.10.2018)

Il quale attesta l'insussistenza di conflitto di interessi anche potenziale in relazione del presente atto

Visti:

- la nota assunta al nostro prot. n. 4615 del 17.05.2019, depositata agli atti d'ufficio, con la quale il sig. Pecoraro Giacomo comunicava la rinuncia all'alloggio in oggetto assegnatogli con verbale n. 6191 del 23.08.1996;
- il verbale di sopralluogo del suddetto alloggio prot. n. 4738 del 21.05.2019, depositato agli atti d'ufficio;
- il verbale di riconsegna alloggio prot. n. 4744 del 21.05.2019, con il quale il sig. Pecoraro Giacomo riconsegna le chiavi del predetto alloggio;

Considerato:

- che il sig. D'Anna Antonino risulta essere inserito regolarmente nella graduatoria definitiva per l'assegnazione degli alloggi popolari di questo Comune, indetto il 7.04.2009 seguendo la procedura disposta dall'art. 17 della L.R. n. 1 del 02.01.1979 e dell'art. 9 del D.P.R. 1035/72, al n. 12;

- rendendosi libero l'alloggio descritto in oggetto con nota prot. n. 4704 del 21.05.2019 è stata richiesta la disponibilità ad accettare l'alloggio popolare e contestualmente la documentazione di rito per l'assegnazione dell'alloggio stesso al sig. D'Anna Antonino nato a Palazzo Adriano il 06.08.1956 ed ivi residente in via Mario D'Aleo;

Vista:

- la documentazione trasmessa, depositata agli atti d'ufficio e accertatene la conformità con quanto richiesto da questo Comune;

Visto il Regolamento sull'ordinamento degli Uffici e dei Servizi;
Visto lo Statuto Comunale;
Visto il vigente O. R. EE. LL. ed il relativo regolamento di esecuzione;
Visto l'art. 163 del D. Leg. vo. n°267/2000;

Visto l'art. 12 della L. R. n°30 del 23/12/2000
Vista la legge n. 457 del 08.08.1978 recante norme per l'assegnazione di alloggi per l'edilizia residenziale;

Alla luce di quanto sopra

DETERMINA

- **Di assegnare** l'alloggio popolare sito in località" San Marco " lotto 280 Scala C piano 1° DX composto da 4 vani più servizi e la corrispondente soffitta al piano terzo della medesima palazzina al Sig. D'Anna Antonino nato a Palazzo Adriano il 06.08.1956.

- **Di redigere** il verbale di consegna dell'alloggio popolare e della corrispondente soffitta al Sig. D'Anna Antonino come sopra generalizzato e provvedere alla consegna delle chiavi;

- **Di teamettere** il persente atto all'I.A.C.P. Di Palermo, all'Ufficio Tributi, all'Ufficio Contratti, alla Polizia Municipale di questo Ente per gli adempimanti di propria competenza;

- **Di disporre** che il presente atto venga pubblicato all'Albo Pretorio on-line di questo Comune ai sensi e per gli effetti dell'art. 26 c. 2 del D.Lgs. 33/2013.

- **Di informare** che avverso il presente provvedimento è possibile ricorrere entro 60 gg. dalla pubblicazione presso il TAR oppure entro 120 gg. dallo stesso termine presso il Presidente della Regione.

COMUNE DI PALAZZO ADRIANO
UFFICIO TECNICO

Responsabile del Settore III
Arch. Giovanni Speranza

CATASTO EDILIZIO URBANO (RDL 13-4-1939, n. 652)

200

...ia di u.i.u. in Comune di PALAZZO ADRIANO via TRAZZERA SAN MARCO civ. S.N.C

PECORARO GIACOMO

SCALA "C" -DX

PIANO TERZO

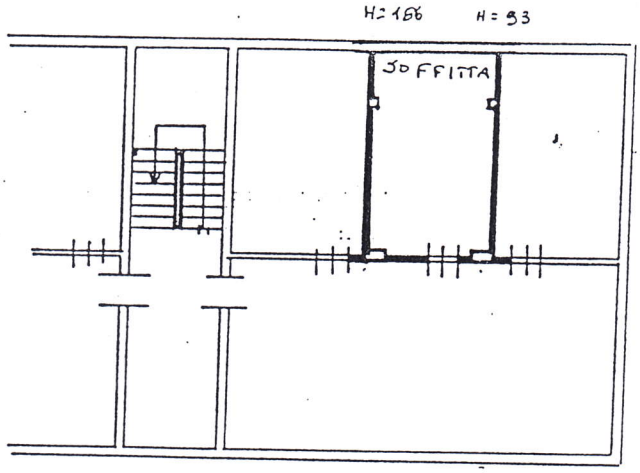

PROP. PAOLO PARRINO

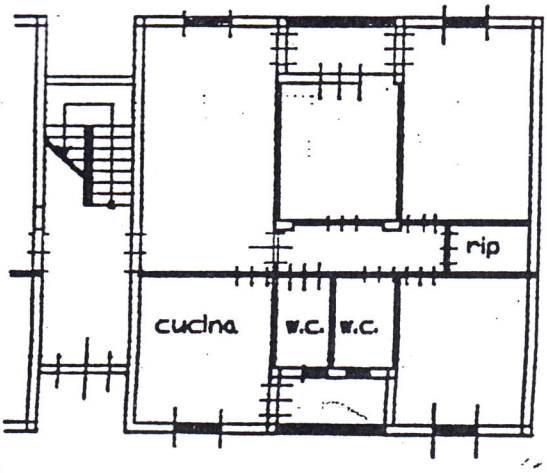

TRAZZERA SAN MARCO

PIANO PRIMO
H=2.70

ORIENTAMENTO

PROP. ANTONIO DE MARCO

SCALA DI I: 200

...zione di N.C. ☑
... di variazione ☐

...dificativi catastali
... sub. 20

Compilata dal GEOMETRA
(Titolo, cognome e nome)
GIARDINA AGOSTINO

Iscritto all'albo de I GEOMETRI
della provincia di PALERMO n. 88
data 05/05/1998 Firma

CATASTO DEI FABBRICATI
RISERVATO ALL'UFFICIO
Per i numeri di Partita, Protocollo e Data si rimanda alla RICEVUTA DI AVVENUTA PRESENTAZIONE DEL RELATIVO DOCUMENTO TECNICO INFORMATIZZATO cui il presente elaborato è allegato
incaricato