



**COMUNE DI PALAZZO ADRIANO**

**Provincia di Palermo**

*Settore III - Lavori Pubblici e Assetto del Territorio*

**PROGRAMMA TRIENNALE DELLE OPERE PUBBLICHE  
2012 - 2014**



*Il Responsabile del Programma*

*(Arch. Salvatore Attone)*

Adottato con deliberazione di G.C. n. 28 del 29/03/2012 e  
integrato con deliberazione di G.C. n. 51 del 29/05/2012

Approvato con deliberazione di Consiglio Comunale

n. \_\_\_\_\_ del \_\_\_\_\_

**COMUNE DI PALAZZO ADRIANO (PA)**  
*Programma Triennale delle OO.PP. 2012 - 2014*

**RELAZIONE GENERALE**

**Premessa**

*La programmazione delle Opere Pubbliche è stata per molti anni rappresentata nel Programma Triennale redatto ai sensi della L.R. 29/04/1985, n. 21, con l'inclusione di progetti almeno preliminari, con priorità di settore e generali che non sempre tenevano conto dell'effettiva possibilità di finanziamento nel primo anno del programma.*

*Il recepimento della legge 109/94, con la L.R. 7/02, modificata con la L.R. 7/03, anche se l'art. 14 "Programmazione dei lavori pubblici" è stato riscritto dal legislatore regionale, introduce anche in Sicilia alcuni punti fermi ma anche nuovi nella programmazione triennale e, soprattutto, nell'elenco annuale.*

*Con la modifica introdotta dalla L.R. 7/03 e dal D.A. 19/11/2009, nell'elenco annuale è possibile inserire studi di fattibilità (importi inferiori a 1.000.000 di euro) o progetti preliminari (importi pari o superiori a 1.000.000 di euro) ma che abbiano il finanziamento certo e siano, di norma, conformi allo strumento urbanistico.*

*Inoltre il nuovo programma triennale richiede, vista la presenza di numerose connessioni e relazioni tra i dati finanziari, quelli tecnici e le scelte politiche, una particolare attenzione nel rispetto dei vincoli e delle priorità di legge, per contemperare gli indirizzi politici con le esigenze tecniche ed economiche che dovranno confluire nel Bilancio annuale e pluriennale.*

*Si tratta, comunque, di uno strumento di programmazione flessibile che, come tale è soggetto a revisione annuale al fine di far fronte, attraverso integrazioni ed aggiornamenti, alle nuove esigenze non preventivabili in sede di prima costruzione o alle rettifiche di precedenti valori previsti.*

*La proposta che accompagna la presente relazione, non fa altro che riprendere le linee direttive dell'anno 2010 e, alla luce dello stato di realizzazione attuale e prospettico, giunge a definire l'insieme degli interventi per il periodo 2011/2013.*

*Come previsto dall'art. 14 della legge 109/94, riscritto dalla L.R. 7/02, l'Assessore Reg.le ai LL.PP., con decreto del 03/10/2003 successivamente annullato e sostituito con D.A. 19/11/2009, ha approvato un nuovo schema tipo per la redazione del programma triennale, dei suoi aggiornamenti e dell'elenco annuale.*

*Detto schema e le schede che riepilogano il programma necessitano, comunque, di alcune precisazioni ed integrazioni che possano facilitarne la lettura e di altre specificazioni per meglio rappresentare il programma triennale e le singole opere ivi inserite.*

*Si precisa che il Programma Triennale dei lavori pubblici, così come sintetizzato e definito negli schemi tipo del D.A. 19/11/2009, si compone di n. 4 schede (1, 2, 2B, 3).*

### **La costruzione del Programma Triennale dei Lavori Pubblici**

*Il Programma Triennale dei Lavori Pubblici ed il correlato "elenco annuale" del nostro Ente sono stati redatti nel rispetto delle disposizioni dell'art. 14 della legge 109/94, come recepito dalla L.R. 7/02 e modificato dalla L.R. 7/03, del Decreto Assessore Lavori Pubblici 19/11/2009, con il quale sono stati adottati gli "schemi-tipo" conformi alle disposizioni procedurali ed ai criteri di redazione contenuti nella legge, nonché gli articoli 11, 12, 13 e 14 del Regolamento approvato con D.P.R. 554/99.*

*Il metodo di lavoro applicato è sviluppato partendo dalla puntuale ricognizione del programma 2010-2012, del suo stato di realizzazione, dello stato attuale della progettazione, delle disponibilità finanziarie, e procedendo quindi, alla definizione del nuovo programma 2011-2013 attraverso un aggiornamento della elaborazione adottata per lo scorso esercizio adeguando il nuovo programma alla nuova normativa.*

*Seguendo l'impostazione voluta dal legislatore è stata adottata una modalità di programmazione che ricalca la soluzione proposta dalla legge 109/94 e dal D.P.R. 554/99 e che può essere ripartita in tre fasi:*

- *l'analisi generale delle risorse disponibili e delle problematiche connesse;*
- *l'analisi delle modalità di soddisfacimento di detti bisogni attraverso i lavori pubblici;*
- *l'analisi delle disponibilità finanziarie e la loro programmazione.*

### **Le relazioni con gli altri documenti di programmazione dell'Ente**

*La predisposizione di un documento complesso quale il Programma Triennale e del conseguente elenco annuale dei lavori pubblici non può essere visto avulso dall'intero processo di programmazione presente nell'Ente e dagli altri documenti di programmazione economico-finanziari e territoriali disciplinati da specifiche disposizioni di legge.*

*In particolare si può sottolineare che il Programma Triennale e l'elenco annuale dei lavori sono redatti sulla base:*

- 1. dei documenti di programmazione finanziaria quali il bilancio di previsione e il bilancio pluriennale;*
- 2. degli strumenti di pianificazione di settore esistenti;*
- 3. delle analisi socio economiche del bacino di utenza, del contesto delle strutture esistenti, di quelle da completare, dei vincoli esistenti;*
- 4. dei programmi dell'amministrazione e del loro rapporto con gli strumenti di programmazione territoriale.*

### **Procedura per l'approvazione del programma**

*Il programma dovrà essere adottato da parte della Giunta Comunale e successivamente pubblicato con deposito all'Albo Pretorio per 30 giorni consecutivi, come previsto dall'art. 6, comma 8, della L.R. 12/07/2011, n. 12.*

*Trascorso il periodo di pubblicazione all'Albo Pretorio del Comune ed esaminate le eventuali considerazioni ed osservazioni, il programma potrà essere sottoposto alla definitiva approvazione da parte del Consiglio Comunale, unitamente al Bilancio di previsione 2012.*

PROGRAMMA TRIENNALE DELLE OPERE PUBBLICHE ANNO 2012 - 2014  
DEL COMUNE DI PALAZZO ADRIANO (PA)

QUADRO DELLE RISORSE DISPONIBILI

| TIPOLOGIE RISORSE                                                                                                                                       | Arco temporale di validità del programma |                                        |                                      | Importo Totale |
|---------------------------------------------------------------------------------------------------------------------------------------------------------|------------------------------------------|----------------------------------------|--------------------------------------|----------------|
|                                                                                                                                                         | Disponibilità Finanziaria Primo anno     | Disponibilità Finanziaria Secondo anno | Disponibilità Finanziaria Terzo anno |                |
| <i>Entrate aventi destinazione vincolata per legge</i>                                                                                                  |                                          |                                        |                                      |                |
| <i>Entrate acquisite mediante contrazione di mutuo</i>                                                                                                  |                                          |                                        |                                      |                |
| <i>Entrate acquisite mediante apporti di capitali privati</i>                                                                                           |                                          |                                        |                                      |                |
| <i>Trasferimento di immobili ex. art. 19, comma 16, legge n. 109/94, nel testo coordinato con L.R. n. 7/2002 e successive modifiche ed integrazioni</i> |                                          |                                        |                                      |                |
| <i>Stanziamenti di bilancio</i>                                                                                                                         |                                          |                                        |                                      |                |
| <i>Altro (1)</i>                                                                                                                                        | 7.500,00                                 |                                        |                                      | 7.500,00       |
| <i>Totali</i>                                                                                                                                           | 7.500,00                                 |                                        |                                      | 7.500,00       |

(1) Compresa la cessione di immobili



**Il Responsabile del Settore III**  
(Arch. Salvatore Carrà)

PROGRAMMA TRIENNALE DELLE OPERE PUBBLICHE ANNO 2012 - 2014  
DEL COMUNE DI PALAZZO ADRIANO (PA)

ARTICOLAZIONE DELLA COPERTURA FINANZIARIA

| N. prog. (1) | Cod. int. ammine (2) | CODICE ISTAT |       |      | Categoria (3) | DESCRIZIONE DELL'INTERVENTO                                                                                                                                                                                                                            | STIMA DEI COSTI DEL PROGRAMMA |              |            | Cessione immobili |         | APPORTO DI CAPITALE PRIVATO |               |  |  |
|--------------|----------------------|--------------|-------|------|---------------|--------------------------------------------------------------------------------------------------------------------------------------------------------------------------------------------------------------------------------------------------------|-------------------------------|--------------|------------|-------------------|---------|-----------------------------|---------------|--|--|
|              |                      | Reg.         | Prov. | Com. |               |                                                                                                                                                                                                                                                        | Primo Anno                    | Secondo Anno | Terzo Anno | Totale            | S/N (4) | Importo                     | Tipologia (5) |  |  |
| 1            |                      | 19           | 082   | 052  | A02 05        | Recupero e bonifica del quartiere Prodinardo, ricadente nella zona R4 (dissesto idrogeologico, D.A. 298/41 del 4/7/2000 aggiornato con D.A. 25/7/02)                                                                                                   |                               |              |            |                   |         | 0                           |               |  |  |
| 2            |                      | 19           | 082   | 052  | A05 09        | Manutenzione straordinaria della sede degli uffici comunali del Comune di Palazzo Adriano per l'efficientamento energetico dell'edificio e degli impianti                                                                                              |                               |              |            |                   |         |                             | 0             |  |  |
| 3            |                      | 19           | 082   | 052  | A05 11        | Miglioramento del paesaggio culturale urbano delle cittadelle attraverso il restauro delle 24 fontane e l'adeguamento sismico di un edificio comunale da destinare a centro di micro raccolta delle frazioni differenziate dei rifiuti urbani speciali |                               |              |            |                   |         |                             | 0             |  |  |
| 4            |                      | 19           | 082   | 052  | A01 01        | Miglioramento dell'accessibilità, la viabilità e la sicurezza del contesto urbano, come obiettivo strategico in coerenza con i contenuti della strategia tematica europea per l'ambiente urbano Quartiere Beveraturella                                |                               |              |            |                   |         |                             | 0             |  |  |

|    |    |     |     |    |        |                                                                                                                                                                                            |  |  |  |  |           |   |   |
|----|----|-----|-----|----|--------|--------------------------------------------------------------------------------------------------------------------------------------------------------------------------------------------|--|--|--|--|-----------|---|---|
| 5  | 19 | 082 | 052 | 03 | A01 01 | Recupero urbano (Piazza Umberto I, Via G. E. Bidera, Vicolo Fabbri e Via Chiado)                                                                                                           |  |  |  |  | 1.651.345 | N | 0 |
| 6  | 19 | 082 | 052 | 03 | A05 08 | Lavori di messa in sicurezza del plesso Scuola Elementare e Media "F. Crispi" di Palazzo Adriano                                                                                           |  |  |  |  | 1.685.737 | N | 0 |
| 7  | 19 | 082 | 052 | 04 | A05 08 | Rifunzionalizzazione dello edificio ex "Casa del Fanciullo" da adibire a servizi polifunzionali comunali e sovracomunali                                                                   |  |  |  |  | 1.073.285 | N | 0 |
| 8  | 19 | 082 | 052 | 04 | A05 08 | Lavori per l'abbattimento delle barriere architettoniche e miglioramento al fine della sicurezza e igiene dei luoghi di lavoro presso la Scuola Materna - Istituto Comprensivo "F. Crispi" |  |  |  |  | 169.000   | N | 0 |
| 9  | 19 | 082 | 052 | 04 | A05 08 | Progetto per un centro polivalente nell'edificio ex Centro Diurno per Anziani                                                                                                              |  |  |  |  | 1.500.000 | N | 0 |
| 10 | 19 | 082 | 052 | 01 | A05 37 | Realizzazione di un'area per camper e servizi annessi                                                                                                                                      |  |  |  |  | 1.000.000 | N | 0 |
| 11 | 19 | 082 | 052 | 04 | A05 12 | Ristrutturazione palestra comunale                                                                                                                                                         |  |  |  |  | 200.000   | N | 0 |
| 12 | 19 | 082 | 052 | 01 | E10 99 | Costruzione loculi cimiteriali e colombaie                                                                                                                                                 |  |  |  |  | 150.000   | N | 0 |
| 13 | 19 | 082 | 052 | 01 | A05 36 | Realizzazione della caserma dei carabinieri                                                                                                                                                |  |  |  |  | 2.000.000 | N | 0 |
| 14 | 19 | 082 | 052 | 03 | A01 01 | Riqualificazione urbana della "II Cittadella"                                                                                                                                              |  |  |  |  | 1.715.849 | N | 0 |
| 15 | 19 | 082 | 052 | 08 | A06 90 | Completamento spazi esterni Casa di Riposo per Anziani                                                                                                                                     |  |  |  |  | 800.000   | N | 0 |

|    |    |     |     |    |        |                                                                                                                                                                                                                      |  |  |  |  |           |   |   |  |
|----|----|-----|-----|----|--------|----------------------------------------------------------------------------------------------------------------------------------------------------------------------------------------------------------------------|--|--|--|--|-----------|---|---|--|
| 16 | 19 | 082 | 052 | 08 | A05 35 | Costruzione del collettore fognario dall'emissario di Via Vittorio Emanuele al depuratore cittadino                                                                                                                  |  |  |  |  | 1.200.000 | N | 0 |  |
| 17 | 19 | 082 | 052 | 07 | A06 90 | Manutenzione straordinaria ed adeguamento alle norme infortunistiche ed al superamento delle barriere architettoniche degli edifici comunali: Municipio sede secondaria, Biblioteca, Pescheria, Palestra ex Stazione |  |  |  |  | 950.000   | N | 0 |  |
| 18 | 19 | 082 | 052 | 01 | A03 06 | Realizzazione parco fotovoltaico in C.da Beveraturella                                                                                                                                                               |  |  |  |  | 1.400.000 | N | 0 |  |
| 19 | 19 | 082 | 052 | 01 | A04 39 | Realizzazione di un'area destinata ad attività industriali ed artigianali                                                                                                                                            |  |  |  |  | 1.500.000 | N | 0 |  |
| 20 | 19 | 082 | 052 | 99 | A01 01 | Consolidamento area in frana lungo la strada per San Benedetto                                                                                                                                                       |  |  |  |  | 400.000   | N | 0 |  |
| 21 | 19 | 082 | 052 | 99 | A01 01 | Consolidamento area in frana nelle strade comunali S. Antonino-Madonna delle Grazie e strada comunale per il cimitero                                                                                                |  |  |  |  | 800.000   | N | 0 |  |
| 22 | 19 | 082 | 052 | 03 | A02 05 | Recupero e bonifica del quartiere Lavatoio, Via Aicella e Via XX Settembre, ricadenti nella zona R4 (dissesto idrogeologico, D.A. 298/41 del 4/7/00 aggiornato con D.A. 25/7/02)                                     |  |  |  |  | 885.307   | N | 0 |  |
| 23 | 19 | 082 | 052 | 01 | A03 06 | Projet financing riguardante l'illuminazione votiva nel cimitero                                                                                                                                                     |  |  |  |  | 200.000   | N | 0 |  |
| 24 | 19 | 082 | 052 | 03 | A02 05 | Consolidamento muro di contenimento e spazi pertinenti a monte ex stazione FF.SS.                                                                                                                                    |  |  |  |  | 500.000   | N | 0 |  |

Articolazione della copertura finanziaria

|               |    |     |     |    |        |                                                                                                                                                               |  |  |  |            |   |   |
|---------------|----|-----|-----|----|--------|---------------------------------------------------------------------------------------------------------------------------------------------------------------|--|--|--|------------|---|---|
| 25            | 19 | 082 | 052 | 09 | A06 90 | Ampliamento del cimitero comunale                                                                                                                             |  |  |  | 500.000    | N | 0 |
| 26            | 19 | 082 | 052 | 04 | A05 08 | Progetto per la rifunzionalizzazione dell'ex asilo nido da destinare a CAG                                                                                    |  |  |  | 1.200.000  | N | 0 |
| 27            | 19 | 082 | 052 | 07 | A01 01 | Manutenzione straordinaria strada com.le Palazzo Adriano - Burgio in c.da San Benedetto (Passo Burgio ed accesso alla Pietra Saraceni e bevaio San Benedetto) |  |  |  | 200.000    | N | 0 |
| 28            | 19 | 082 | 052 | 07 | A01 01 | Manutenzione straordinaria strada di collegamento Palazzo Adriano - Burgio                                                                                    |  |  |  | 1.291.142  | N | 0 |
| 29            | 19 | 082 | 052 | 01 | A01 01 | Realizzazione di un sentiero dei siti permiani della Valle del Sosio                                                                                          |  |  |  | 415.195    | N | 0 |
| 30            | 19 | 082 | 052 | 01 | E10 99 | Demolizione e ricostruzione dell'immobile denominato case "Lala"                                                                                              |  |  |  | 500.000    | N | 0 |
| 31            | 19 | 082 | 052 | 04 | A05 12 | Riqualificazione e completamento del campo di calcio comunale sito nel Comune di Palazzo A.                                                                   |  |  |  | 1.500.000  | N | 0 |
| 32            | 19 | 082 | 052 | 01 | A01 01 | Realizzazione di una via di fuga che colleghi l'eliparto alla strada statale 188 nel Comune di Palazzo Adriano                                                |  |  |  | 1.811.440  | N | 0 |
| 33            | 19 | 082 | 052 | 03 | A04 13 | Ripristino di abbeveratoi rurali nel Comune di Palazzo Adriano                                                                                                |  |  |  | 168.000    | N | 0 |
| <b>TOTALE</b> |    |     |     |    |        |                                                                                                                                                               |  |  |  | 33.955.585 |   | 0 |

(1) Numero progressivo da 1 a N, a partire dalle opere del primo anno

(2) Eventuale codice identificativo dell'intervento attribuito dall'Amministrazione (può essere vuoto)

(3) Vedi Tabella 1 e Tabella 2

(4) Da completarsi solo nell'ipotesi di cui all'art. 19 comma 16 della Legge 109/94 nel testo coordinato con L.R. 7/2002 e s.m.i. quando si tratta d'intervento a seguito di specifica alienazione a favore dell'appaltatore. In caso affermativo compilare la scheda 28

(5) Vedi Tabella 3



**Il Responsabile del Settore III**  
(Arch. Salvatore ~~Costone~~)

Articolazione della copertura finanziaria



**PROGRAMMA TRIENNALE DELLE OPERE PUBBLICHE ANNO 2012 - 2014  
DEL COMUNE DI PALAZZO ADRIANO (PA)**

**ELENCO DEGLI IMMOBILI DA TRASFERIRE**

ex articolo 19, comma 16, della Legge 109/94 nel testo coordinato con la L.R. 7/2002 e s.m.i.

| ELENCO DEGLI IMMOBILI DA TRASFERIRE EX ART. 19, COMMA 16, DELLA LEGGE 109/94 COORDINATA CON L.R. 7/2002 E S.M.I. |                                                                                                                      | ARCO TEMPORALE DI VALIDITÀ DEL PROGRAMMA VALORE STIMATO |                 |          |
|------------------------------------------------------------------------------------------------------------------|----------------------------------------------------------------------------------------------------------------------|---------------------------------------------------------|-----------------|----------|
|                                                                                                                  |                                                                                                                      | 1° anno                                                 | 2° anno         | 3° anno  |
| Riferimento intervento (1)                                                                                       | Descrizione immobile                                                                                                 | Solo diritto di superficie                              | Piena proprietà |          |
|                                                                                                                  | <i>Fabbricato ricadente in zona A del P.R.G. - Vicolo Zingaro n. 9 (Foglio M.U. - P.Illa 1086)</i>                   |                                                         | x               | 4.500,00 |
|                                                                                                                  | <i>Area libera attualmente sede viaria nel centro abitato - Via Libertà (area antistante il mappale urbano 1803)</i> |                                                         | x               | 600,00   |
|                                                                                                                  | <i>Area libera attualmente sede viaria nel centro abitato - Via Libertà (area antistante il mappale urbano 1177)</i> |                                                         | x               | 1.200,00 |
|                                                                                                                  | <i>Area costituente sede viaria sita nella Via Scinà, contigua ai mappali urbani n.ri 1753 e 309</i>                 |                                                         | x               | 1.200,00 |
| <b>TOTALE</b>                                                                                                    |                                                                                                                      |                                                         |                 | 7.500,00 |

(1) Viene riportato il numero progressivo dell'intervento di riferimento



**Il Responsabile del Settore III**  
(Arch. Salvatore ~~Palone~~)

**PROGRAMMA TRIENNALE DELLE OO.PP. 2012-2014 DEL COMUNE DI PALAZZO ADRIANO (PA)**

**CARTOGRAFIA**

Recupero e bonifica del quartiere Prodinardo, ricadente nella zona R4 (dissesto idrogeologico, D.A. 298/41 del 4/7/2000 aggiornato con D.A. 25/7/02)



PROGRAMMA TRIENNALE DELLE OO.PP. 2012-2014 DEL COMUNE DI PALAZZO ADRIANO (PA)

CARTOGRAFIA

Manutenzione straordinaria della sede degli uffici comunali del Comune di Palazzo Adriano per l'efficientamento energetico dell'edificio e degli impianti

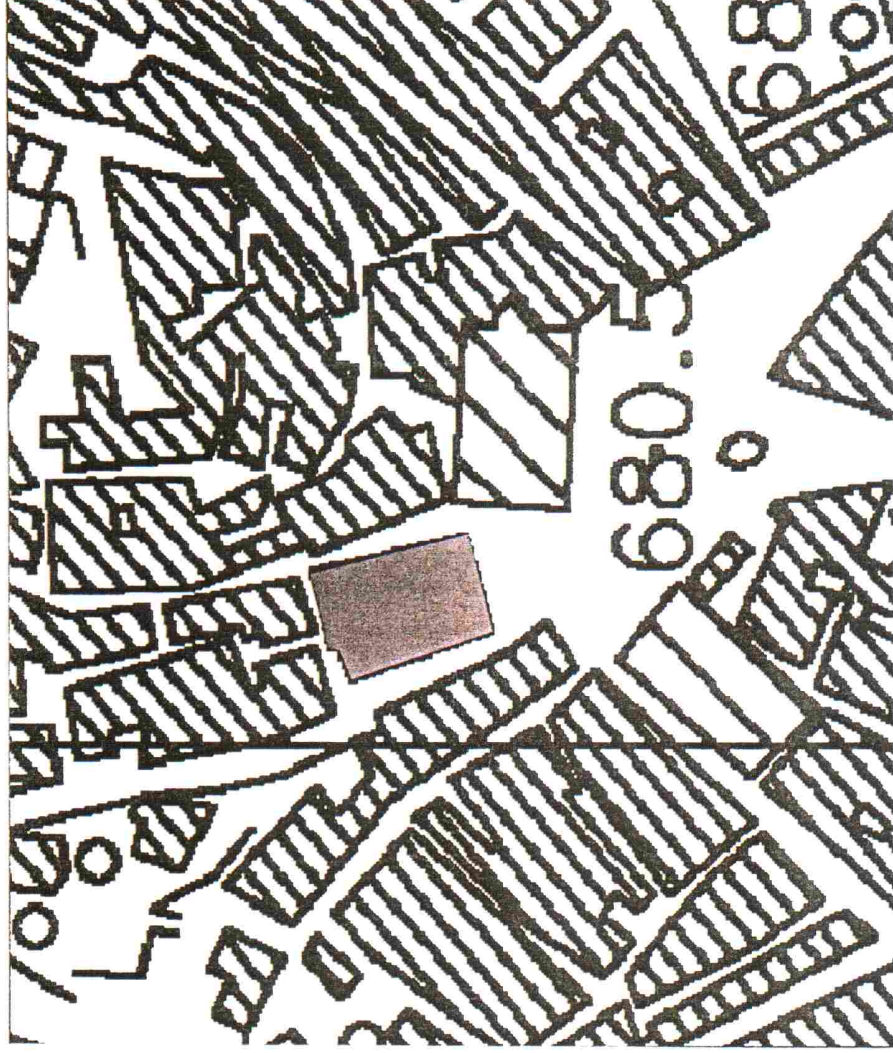

# PROGRAMMA TRIENNALE DELLE OO.PP. 2012-2014 DEL COMUNE DI PALAZZO ADRIANO (PA)

## CARTOGRAFIA

Miglioramento del paesaggio culturale urbano delle 3 cittadelle attraverso il restauro delle 24 fontane e l'adeguamento sismico di un edificio comunale da destinare a centro di micro raccolta delle frazioni differenziate dei rifiuti urbani speciali

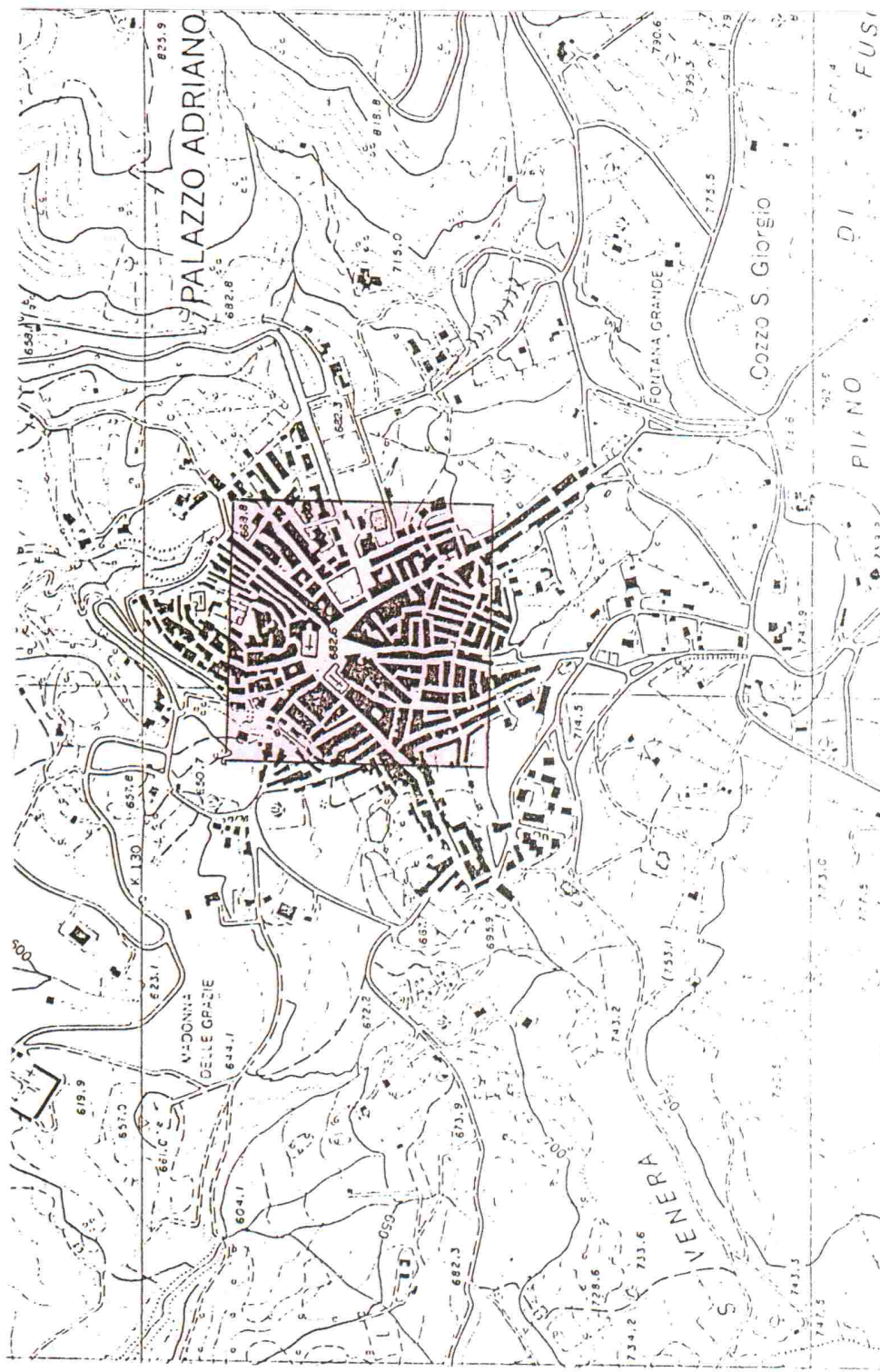

**PROGRAMMA TRIENNALE DELLE OO.PP. 2012-2014 DEL COMUNE DI PALAZZO ADRIANO (PA)**

**CARTOGRAFIA**

Miglioramento dell'accessibilità, la viabilità e la sicurezza del contesto urbano, come obiettivo strategico in coerenza con i contenuti della strategia tematica europea per l'ambiente urbano Quartiere Beveraturella



**PROGRAMMA TRIENNALE DELLE OO.PP. 2012-2014 DEL COMUNE DI PALAZZO ADRIANO (PA)**

**CARTOGRAFIA**

Recupero urbano (Piazza Umberto I, Via G. E. Bidera, Vicolo Fabbri e Via Chiodo)

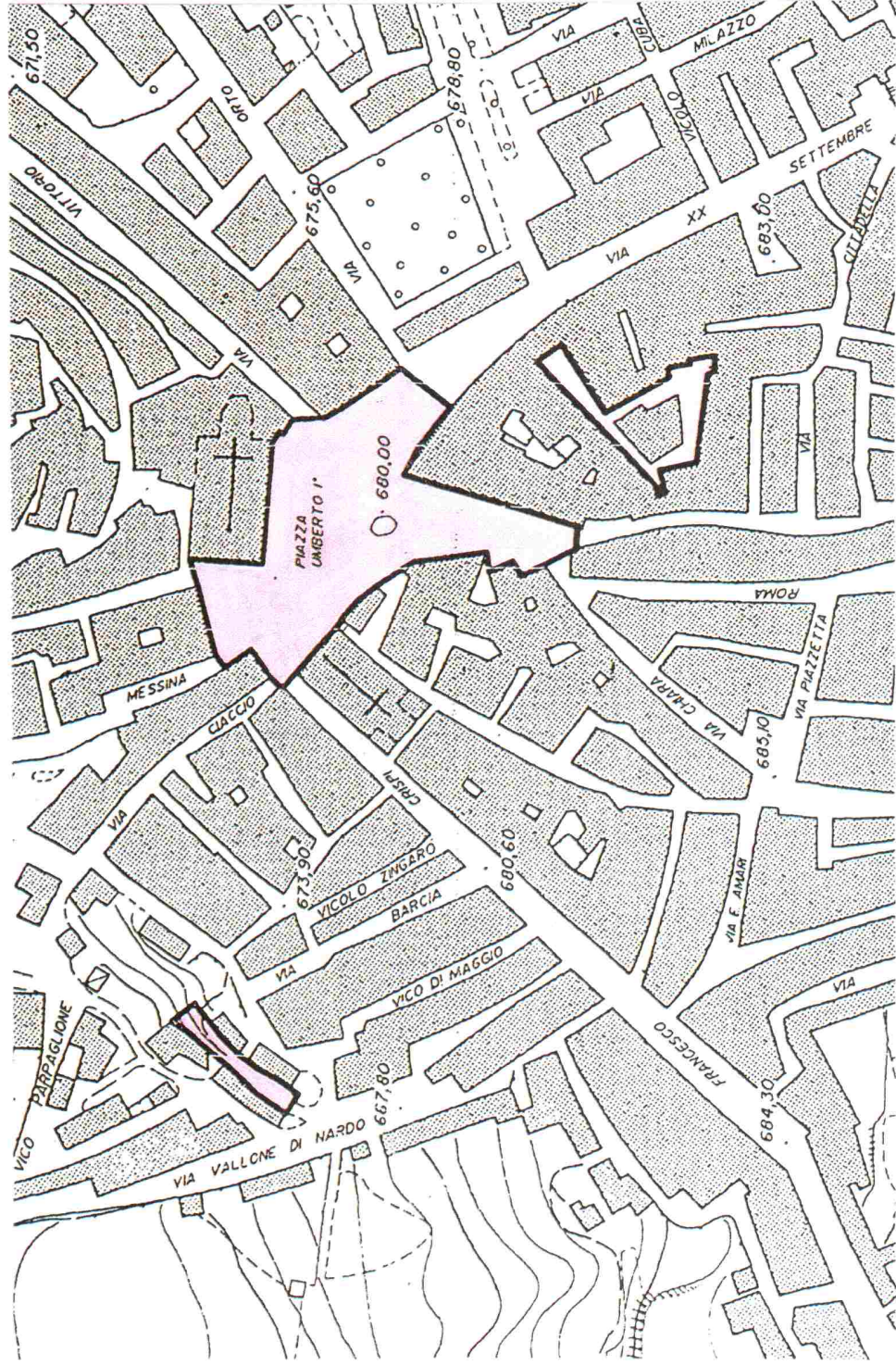

**PROGRAMMA TRIENNALE DELLE OO.PP. 2012-2014 DEL COMUNE DI PALAZZO ADRIANO (PA)**

**CARTOGRAFIA**

Lavori di messa in sicurezza del plesso Scuola Elementare e Media "F. Crispi" di Palazzo Adriano



**PROGRAMMA TRIENNALE DELLE OO.PP. 2012-2014 DEL COMUNE DI PALAZZO ADRIANO (PA)**

**CARTOGRAFIA**

Rifunzionalizzazione dell'edificio ex "Casa del Fanciullo" da adibire a servizi polifunzionali comunali e sovracomunali





**PROGRAMMA TRIENNALE DELLE OO.PP. 2012-2014 DEL COMUNE DI PALAZZO ADRIANO (PA)**

**CARTOGRAFIA**

Lavori per l'abbattimento delle barriere architettoniche e miglioramento al fine della sicurezza e igiene dei luoghi di lavoro presso la Scuola Materna – Istituto Comprensivo "F. Crispi"

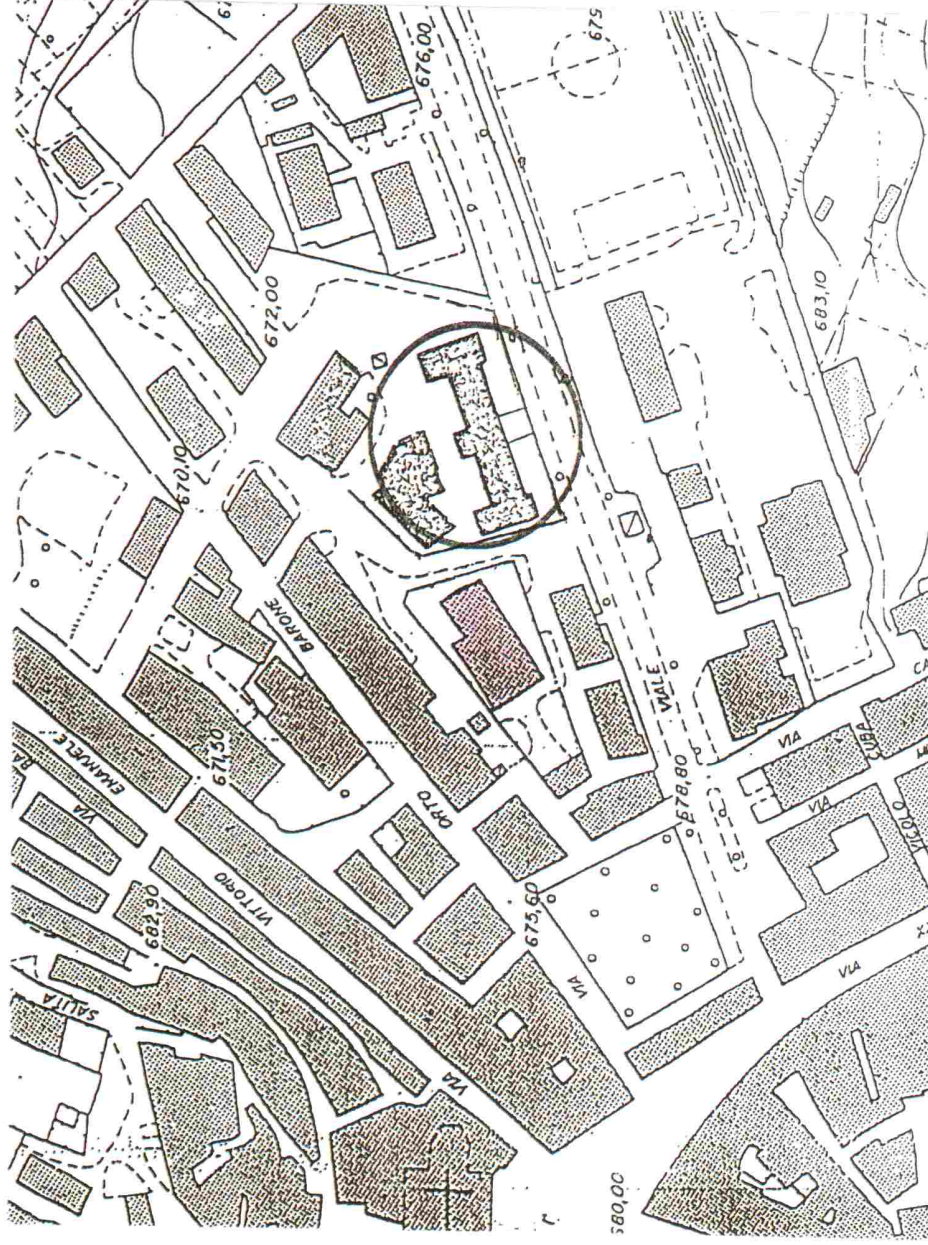

PROGRAMMA TRIENNALE DELLE OO.PP. 2012-2014 DEL COMUNE DI PALAZZO ADRIANO (PA)

CARTOGRAFIA

Progetto per un centro polivalente nell'edificio ex Centro Diurno per Anziani

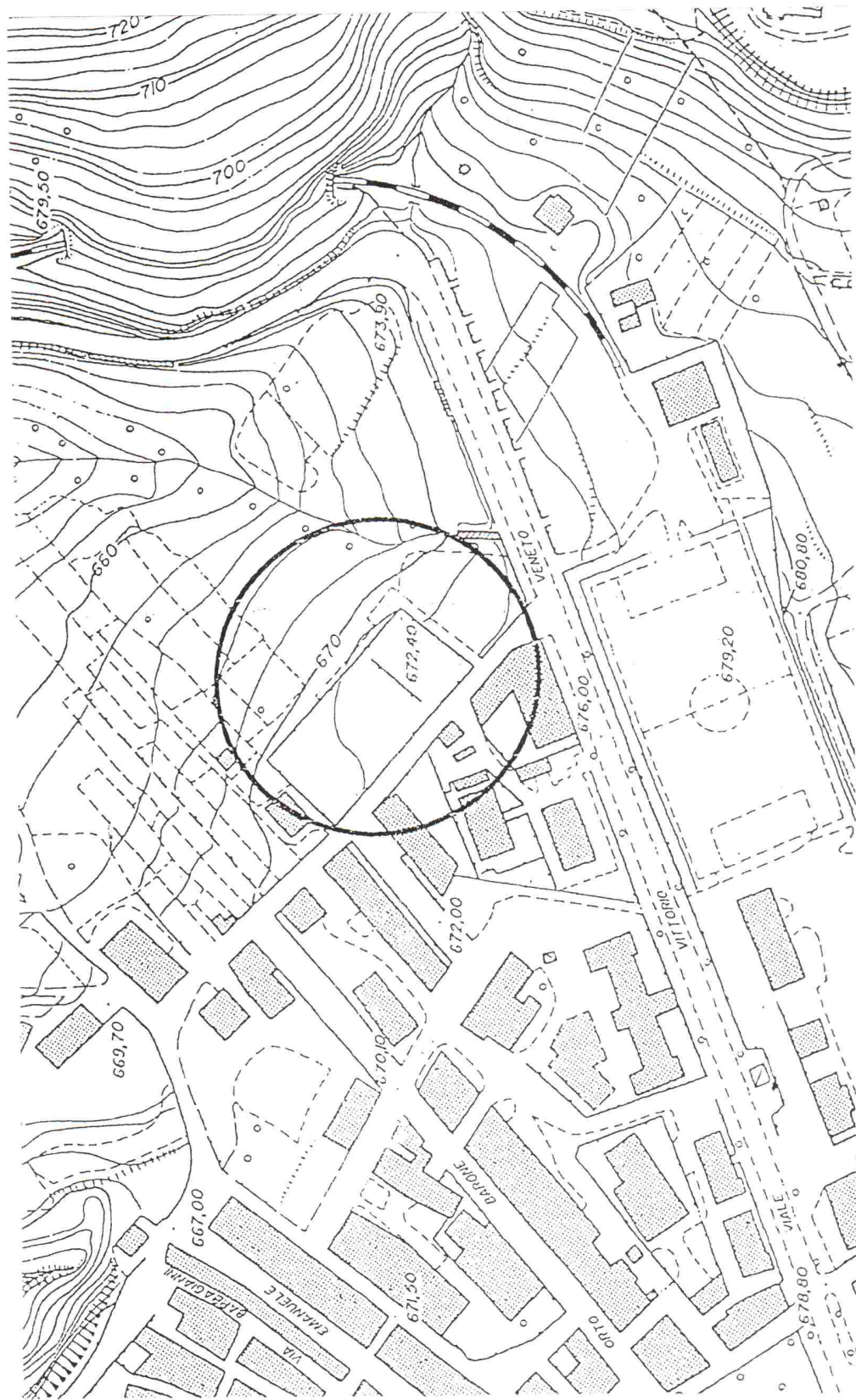

PROGRAMMA TRIENNALE DELLE OO.PP. 2012-2014 DEL COMUNE DI PALAZZO ADRIANO (PA)

CARTOGRAFIA

Realizzazione di un'area per camper e servizi annessi



PROGRAMMA TRIENNALE DELLE OO.PP. 2012-2014 DEL COMUNE DI PALAZZO ADRIANO (PA)

CARTOGRAFIA

Ristrutturazione palestra comunale

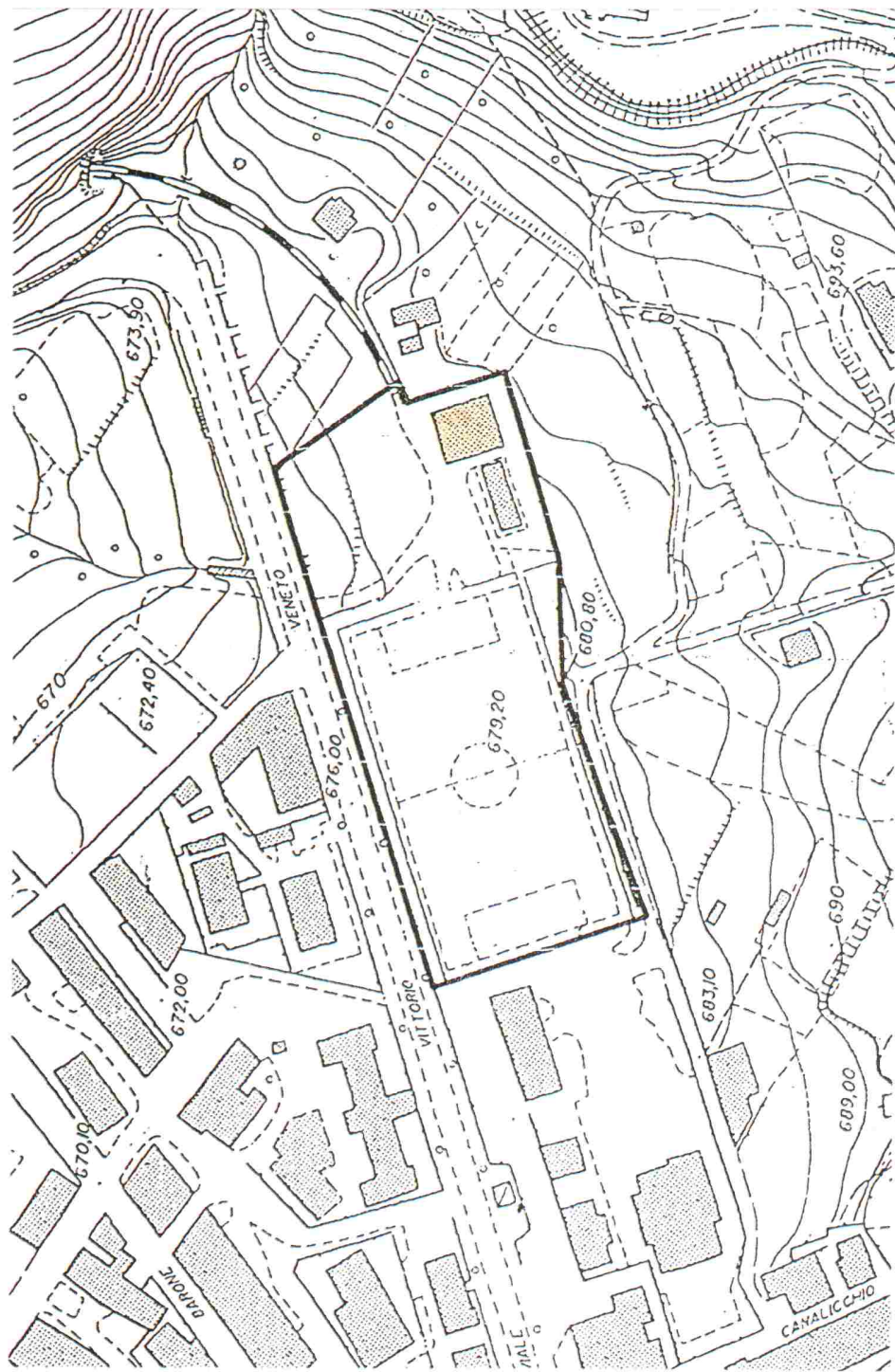

PROGRAMMA TRIENNALE DELLE OO.PP. 2012-2014 DEL COMUNE DI PALAZZO ADRIANO (PA)

CARTOGRAFIA

Costruzione loculi cimiteriali e colombarie

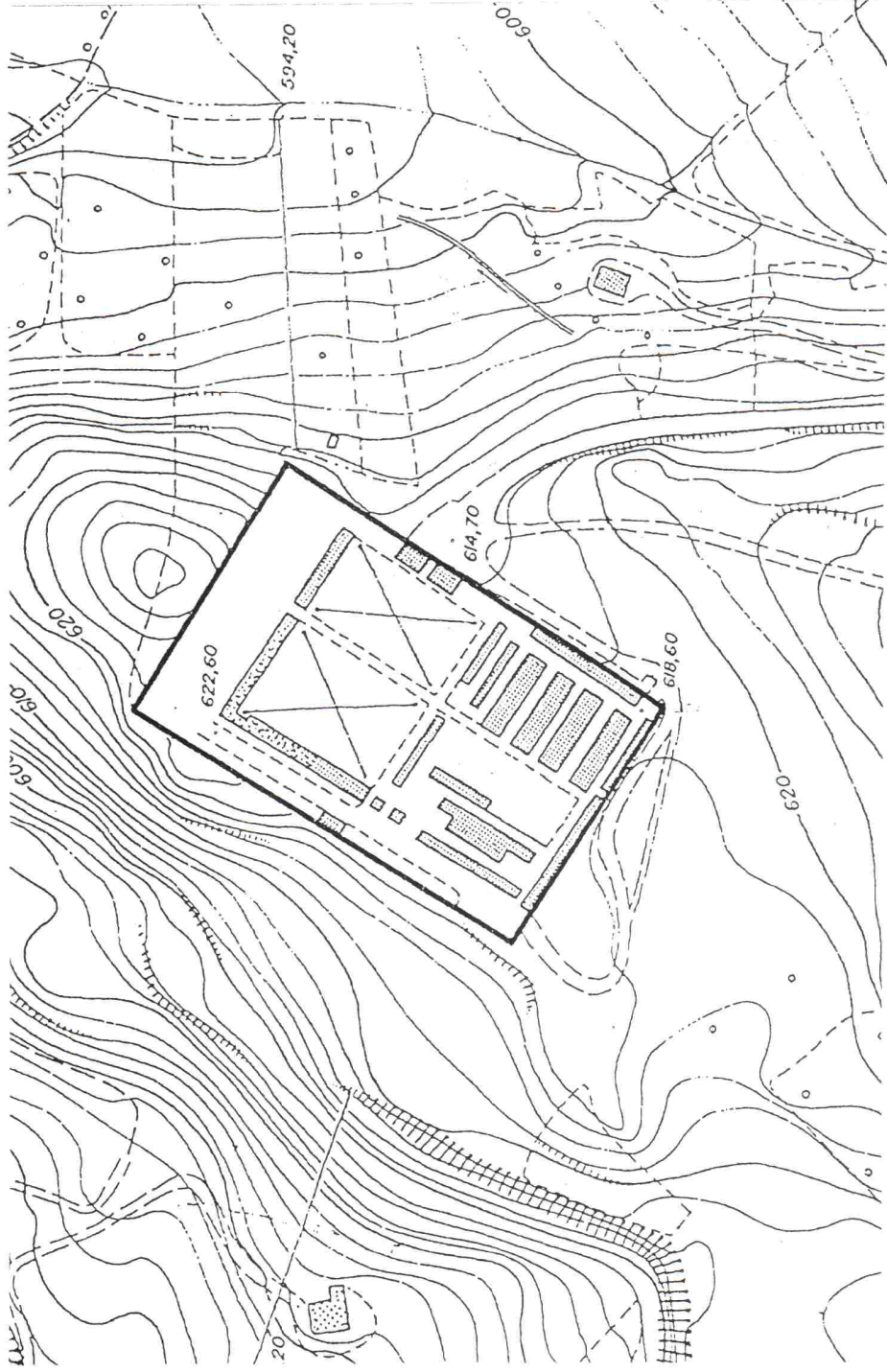

**PROGRAMMA TRIENNALE DELLE OO.PP. 2012-2014 DEL COMUNE DI PALAZZO ADRIANO (PA)**

**CARTOGRAFIA**

Realizzazione della caserma dei carabinieri



CARTOGRAFIA

Riqualificazione urbana della "Il Cittadella"

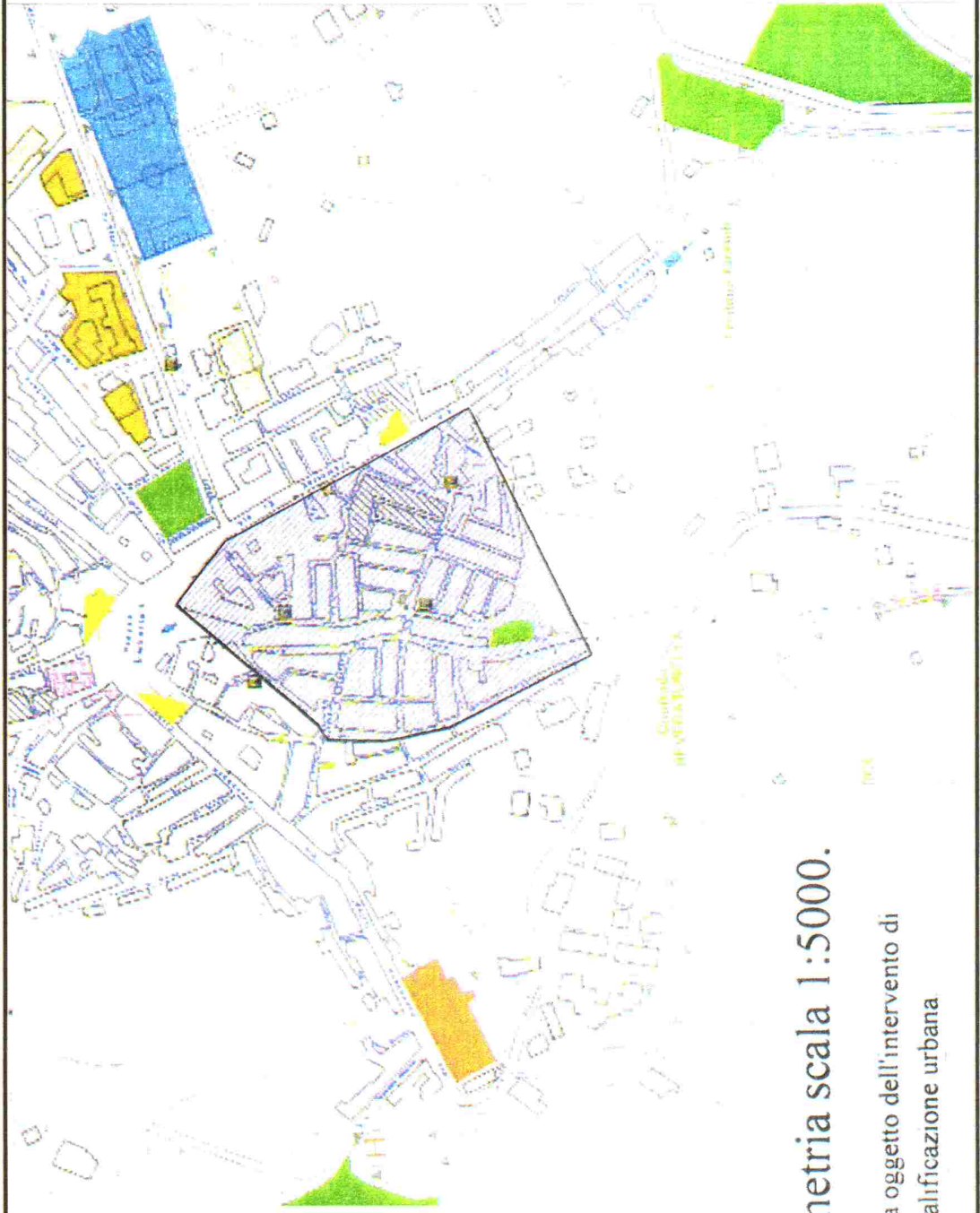

Planimetria scala 1:5000.

Area oggetto dell'intervento di  
riqualificazione urbana

PROGRAMMA TRIENNALE DELLE OO.PP. 2012-2014 DEL COMUNE DI PALAZZO ADRIANO (PA)

CARTOGRAFIA

Completamento spazi esterni Casa di Riposo per Anziani

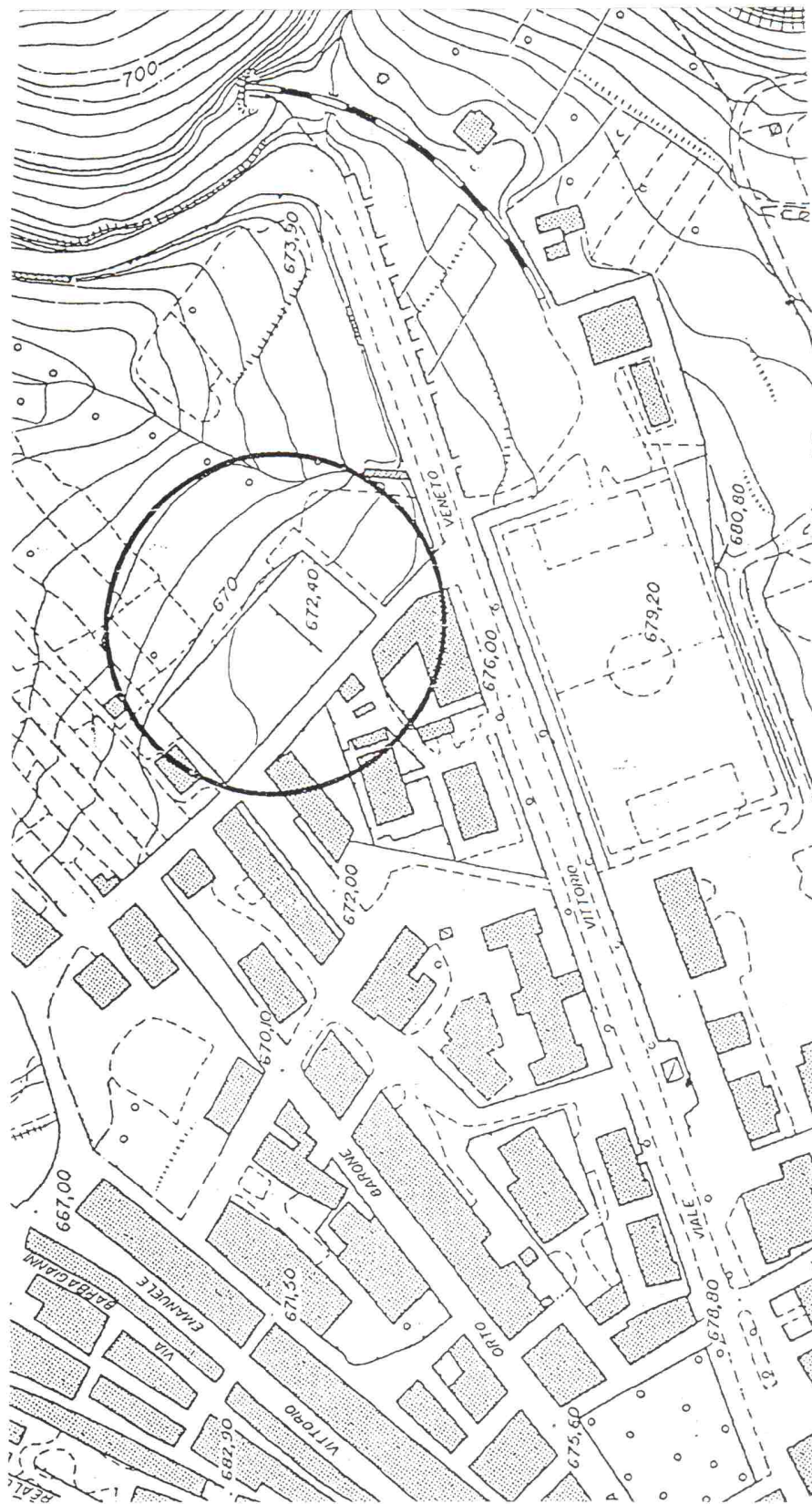



PROGRAMMA TRIENNALE DELLE OO.PP. 2012-2014 DEL COMUNE DI PALAZZO ADRIANO (PA)

CARTOGRAFIA

Costruzione del collettore fognario dall'emissario di Via Vittorio Emanuele al depuratore cittadino

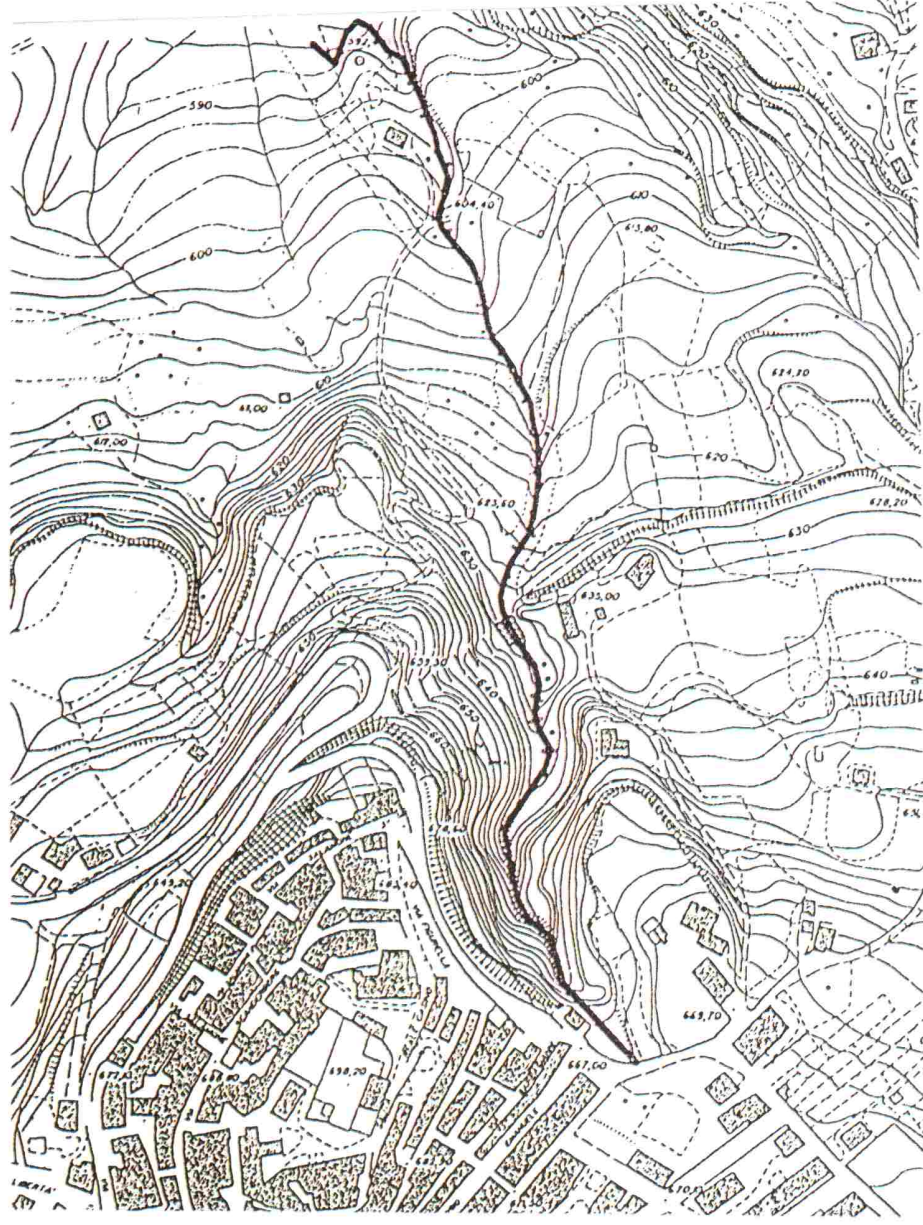

# PROGRAMMA TRIENNALE DELLE OO.PP. 2012-2014 DEL COMUNE DI PALAZZO ADRIANO (PA)

## CARTOGRAFIA

Manutenzione straordinaria ed adeguamento alle norme infortunistiche ed al superamento delle barriere architettoniche degli edifici comunali: Municipio sede secondaria, Biblioteca, Pescheria, Palestra ex Stazione

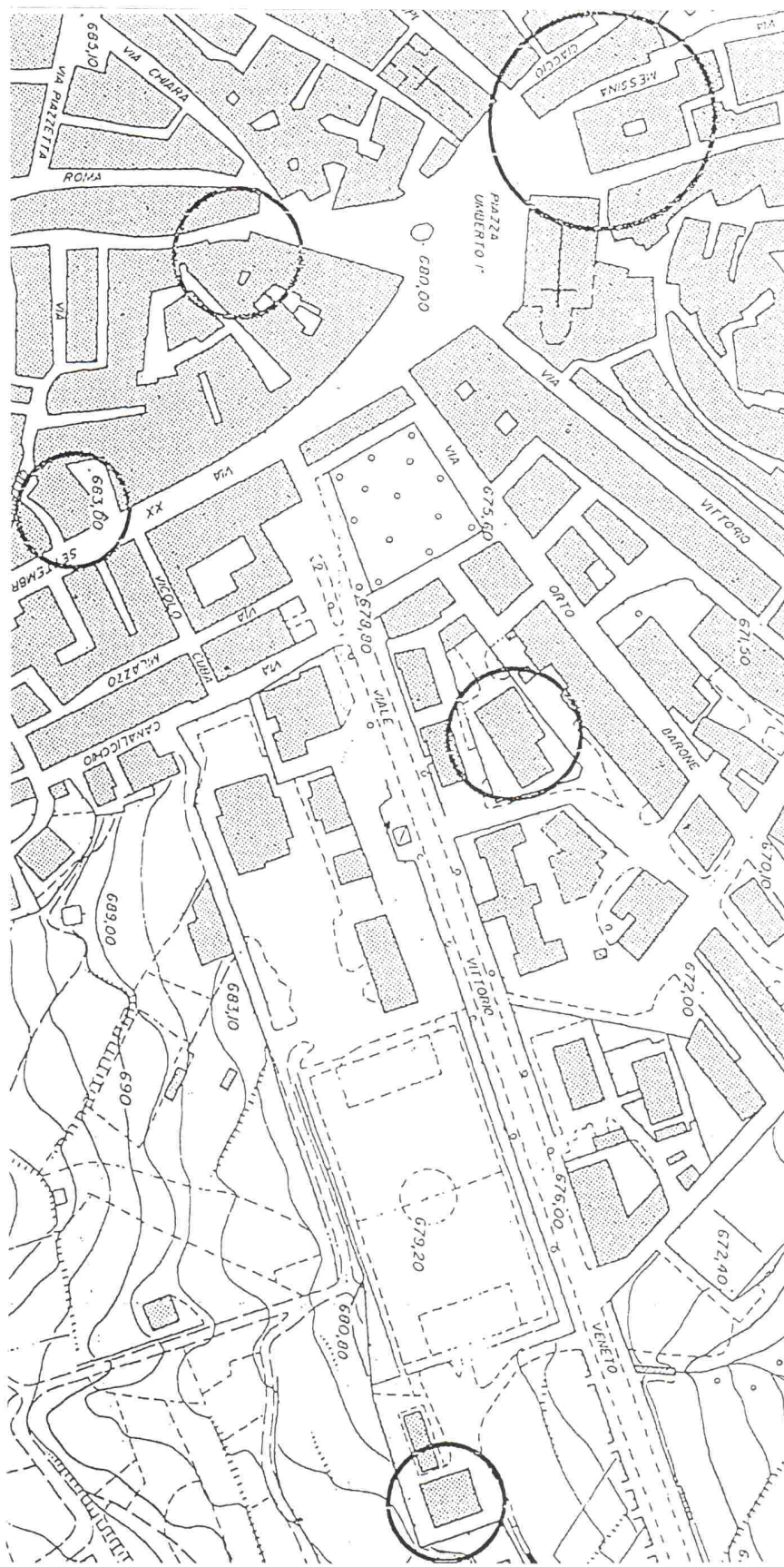

PROGRAMMA TRIENNALE DELLE OO.PP. 2012-2014 DEL COMUNE DI PALAZZO ADRIANO (PA)

CARTOGRAFIA

Realizzazione parco fotovoltaico in C.da Beveraturella

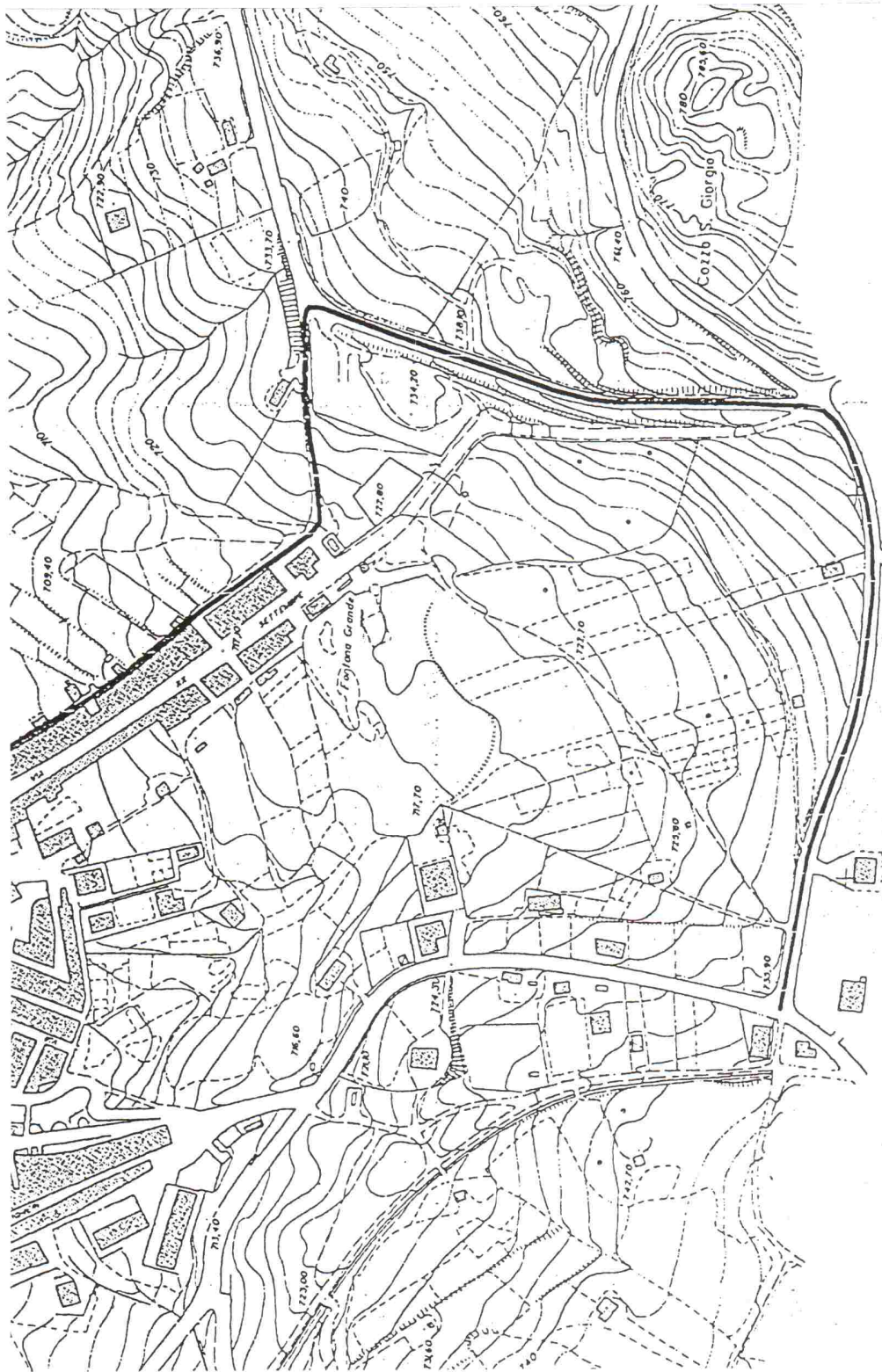

**PROGRAMMA TRIENNALE DELLE OO.PP. 2012-2014 DEL COMUNE DI PALAZZO ADRIANO (PA)**

**CARTOGRAFIA**

Realizzazione di un'area destinata ad attività industriali ed artigianali



**PROGRAMMA TRIENNALE DELLE OO.PP. 2012-2014 DEL COMUNE DI PALAZZO ADRIANO (PA)**

**CARTOGRAFIA**

Consolidamento area in frana lungo la strada per San Benedetto

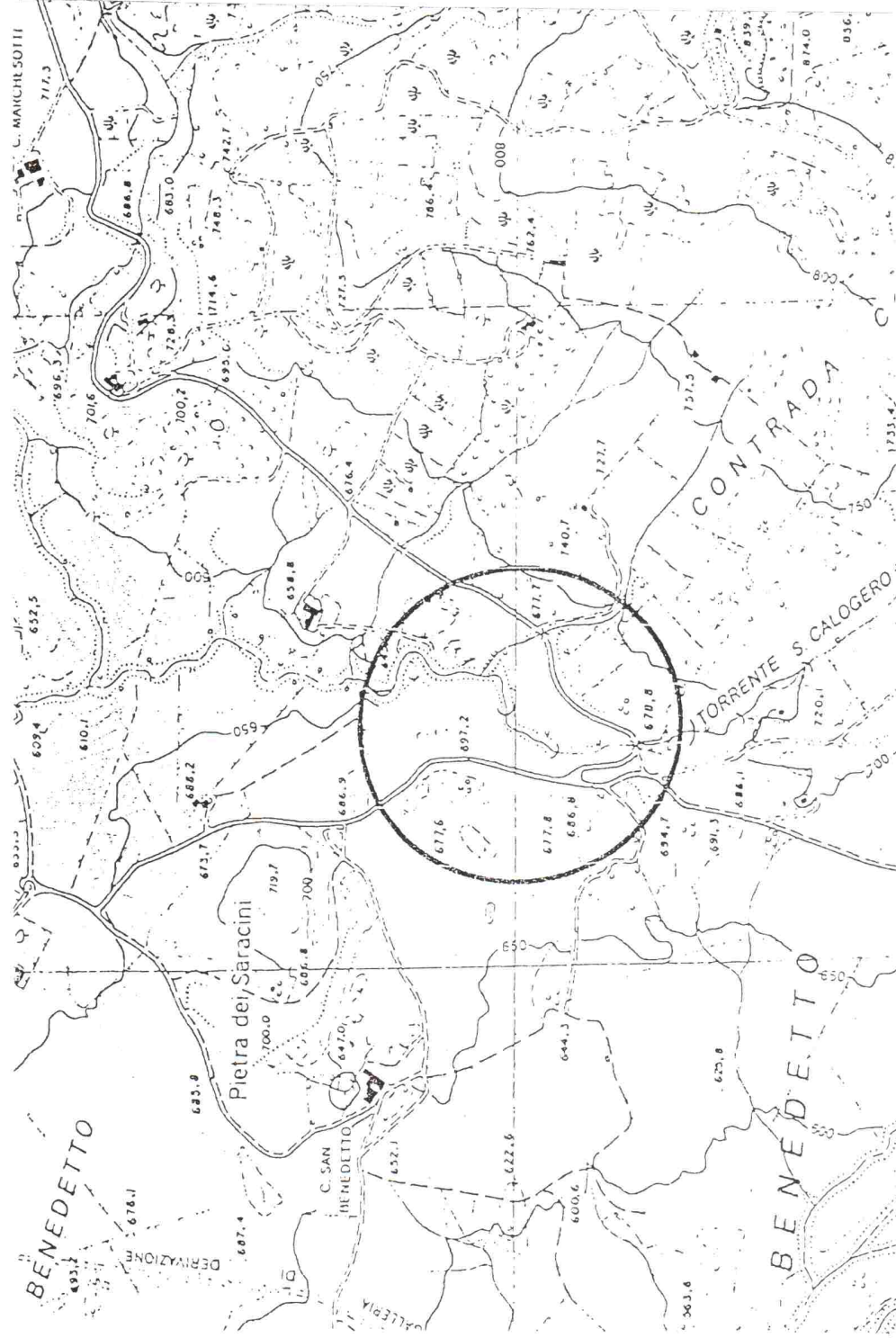

**PROGRAMMA TRIENNALE DELLE OO.PP. 2012-2014 DEL COMUNE DI PALAZZO ADRIANO (PA)**  
**CARTOGRAFIA**

Consolidamento area in frana nelle strade comunali S. Antonino-Madonna delle Grazie e strada comunale per il cimitero

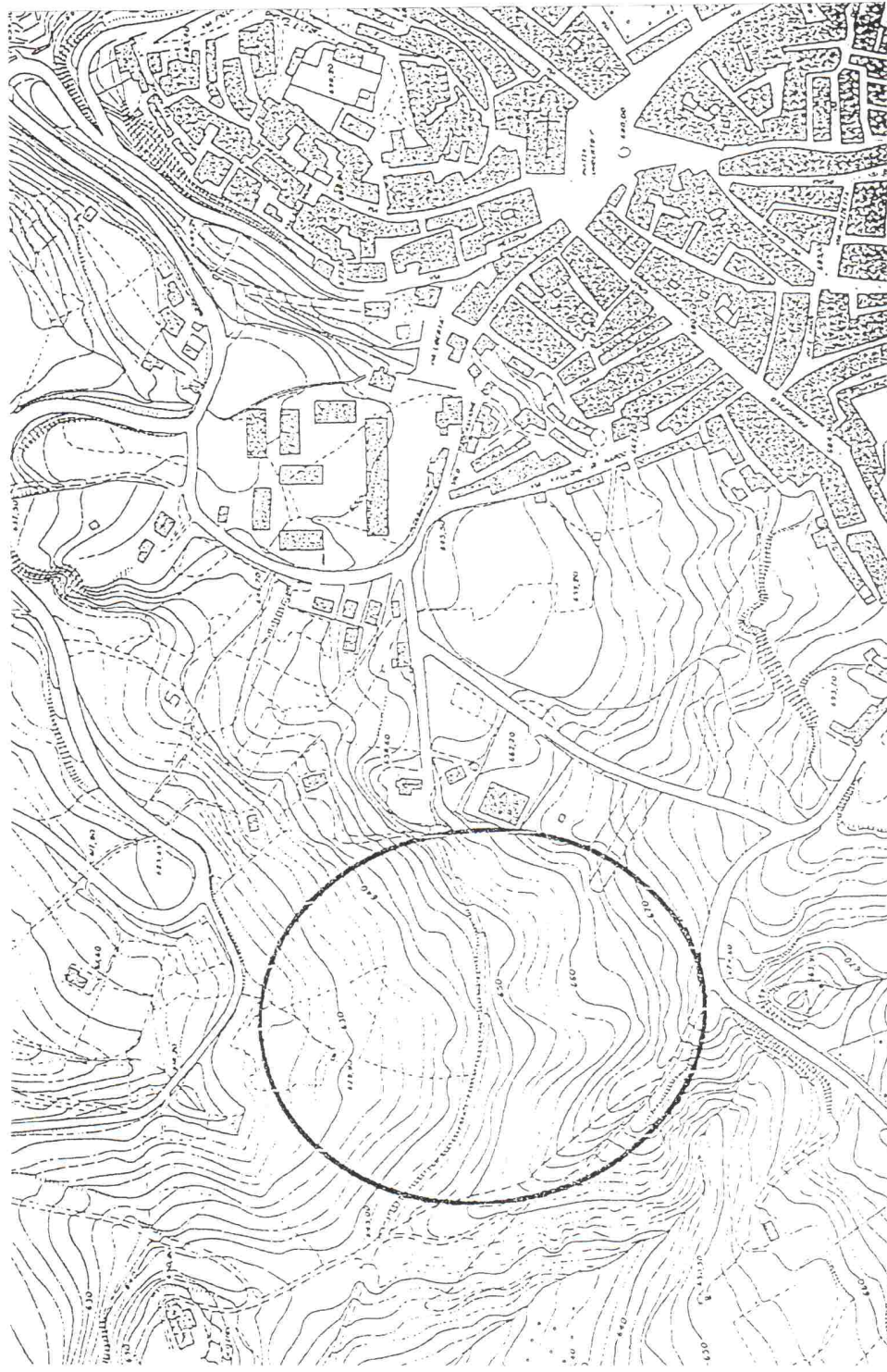

# PROGRAMMA TRIENNALE DELLE OO.PP. 2012-2014 DEL COMUNE DI PALAZZO ADRIANO (PA)

## CARTOGRAFIA

Recupero e bonifica del quartiere Lavatoio, Via Alicella e Via XX Settembre, ricadenti nella zona R4 (dissesto idrogeologico, D.A. 298/41 del 4/7/00 aggiornato con D.A. 25/7/02)

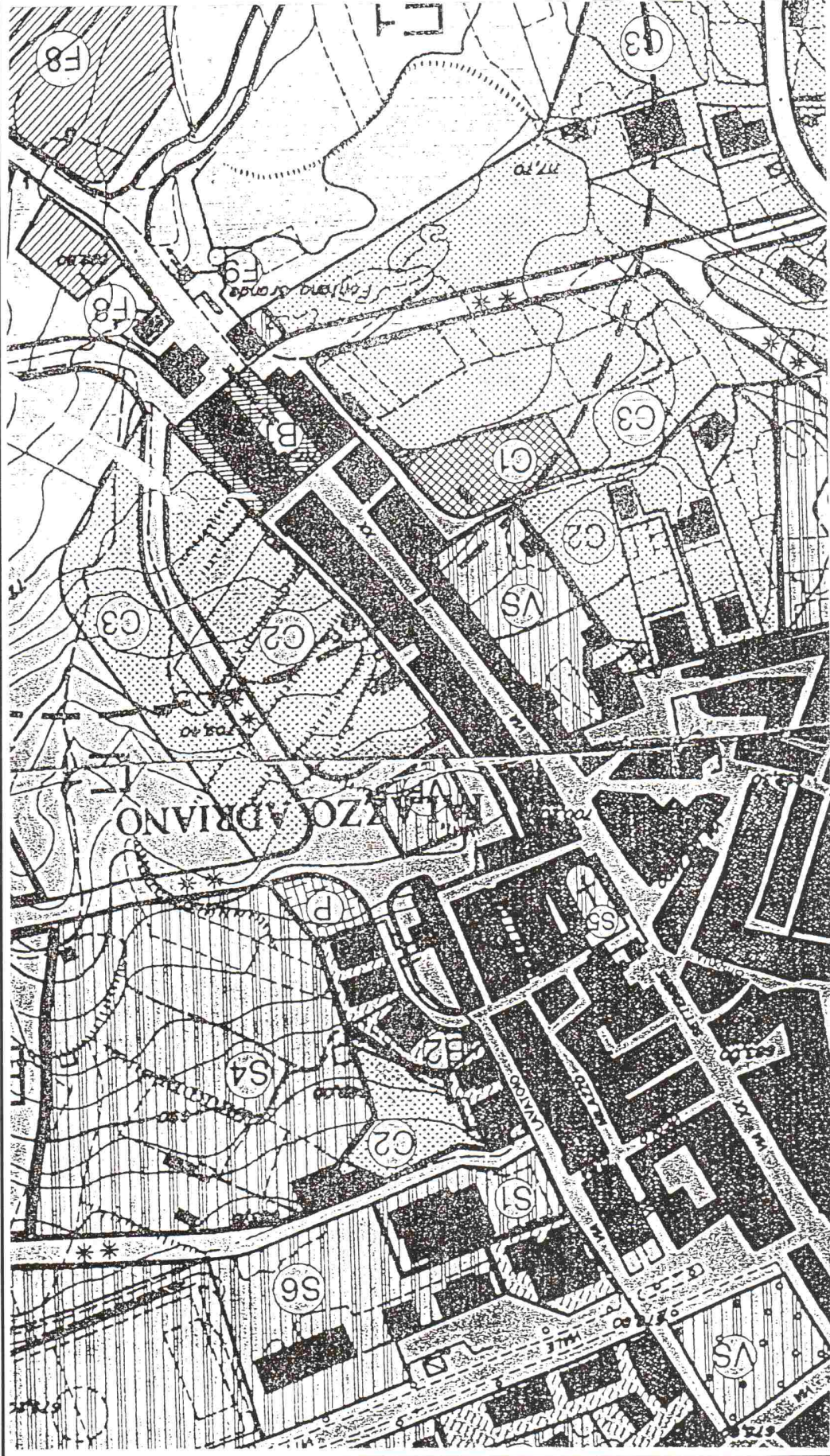

**PROGRAMMA TRIENNALE DELLE OO.PP. 2012-2014 DEL COMUNE DI PALAZZO ADRIANO (PA)**

**CARTOGRAFIA**

Projet financing riguardante l'illuminazione votiva nel cimitero

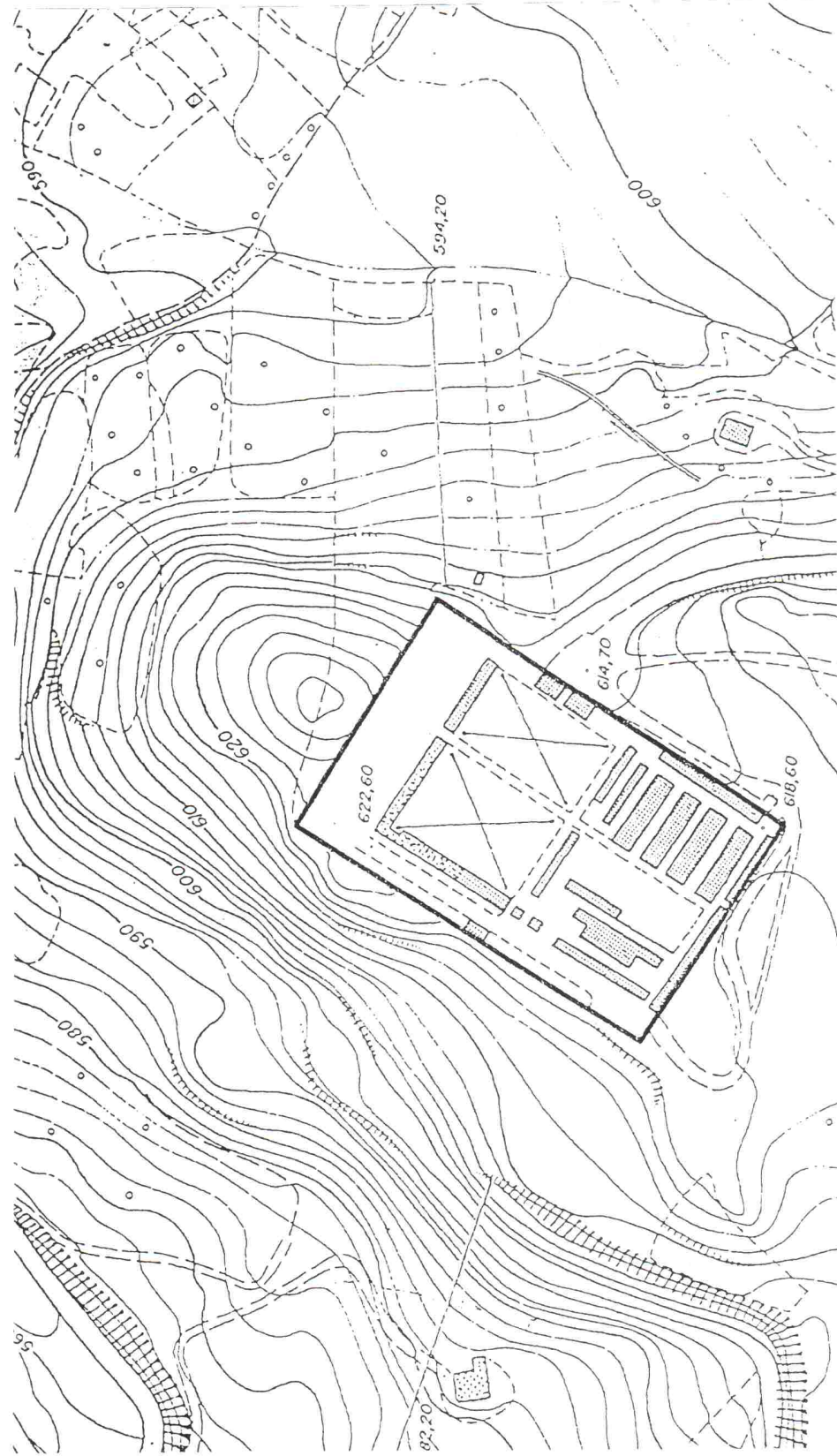



PROGRAMMA TRIENNALE DELLE OO.PP. 2012-2014 DEL COMUNE DI PALAZZO ADRIANO (PA)

CARTOGRAFIA

Consolidamento muro di contenimento e spazi pertinenti a monte ex stazione FF.SS.

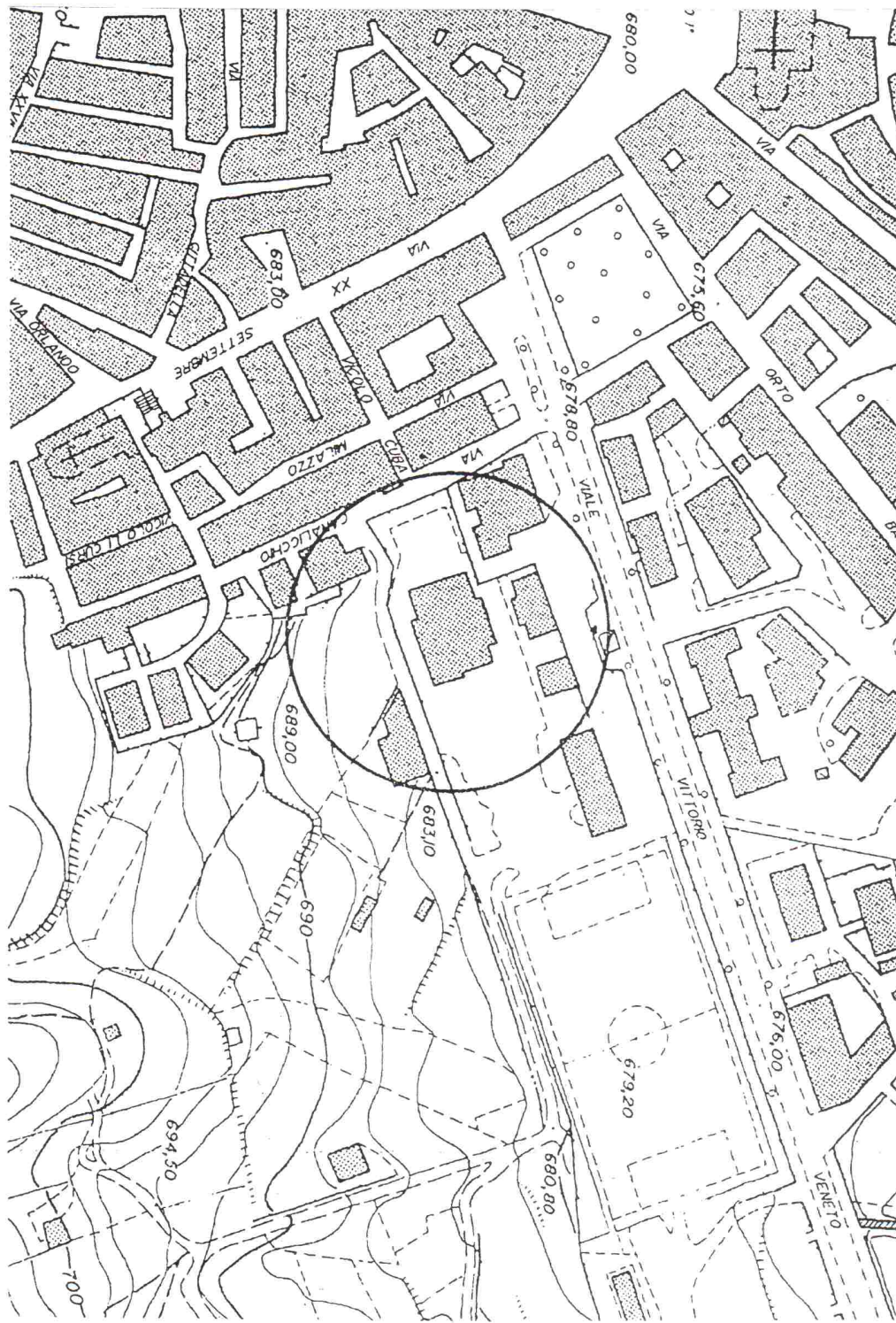

PROGRAMMA TRIENNALE DELLE OO.PP. 2012-2014 DEL COMUNE DI PALAZZO ADRIANO (PA)

CARTOGRAFIA

Ampliamento del cimitero comunale





PROGRAMMA TRIENNALE DELLE OO.PP. 2012-2014 DEL COMUNE DI PALAZZO ADRIANO (PA)

CARTOGRAFIA

Manutenzione straordinaria strada di collegamento Palazzo Adriano - Burgio

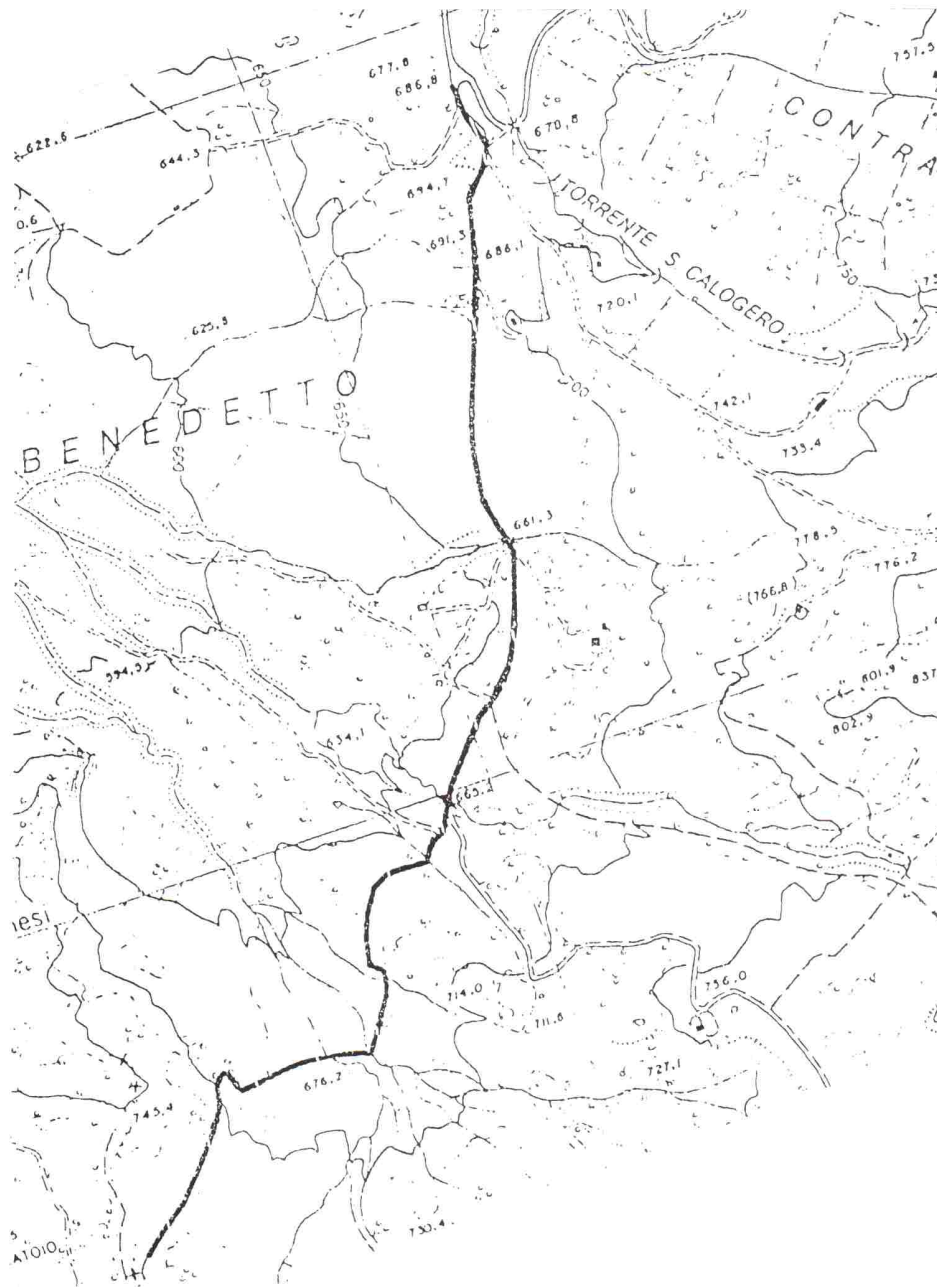

PROGRAMMA TRIENNALE DELLE OO.PP. 2012-2014 DEL COMUNE DI PALAZZO ADRIANO (PA)

CARTOGRAFIA

Realizzazione di un sentiero dei siti permiani della Valle del Sosio

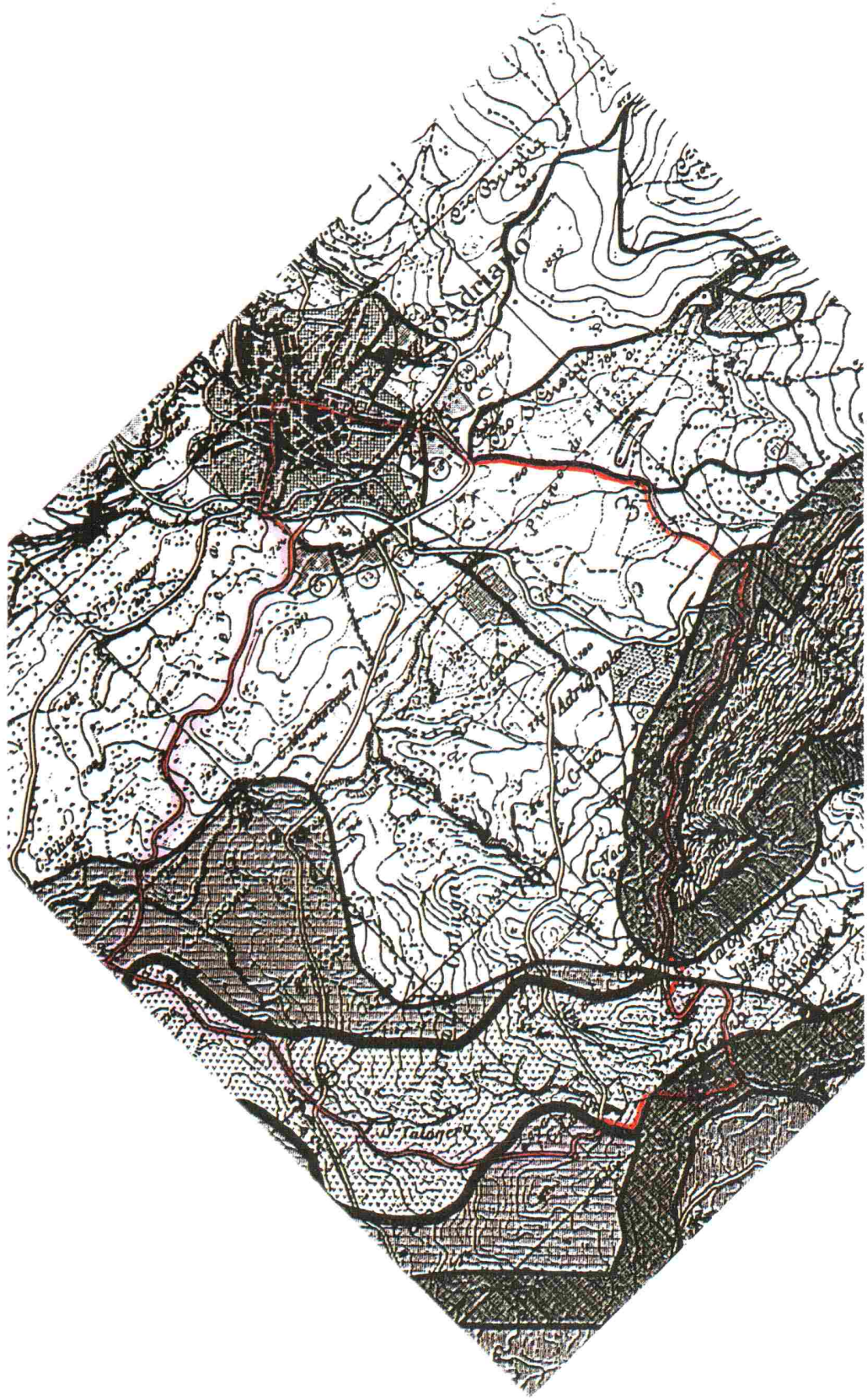

PROGRAMMA TRIENNALE DELLE OO.PP. 2012-2014 DEL COMUNE DI PALAZZO ADRIANO (PA)

CARTOGRAFIA

Demolizione e ricostruzione dell'immobile denominato case "Lala"

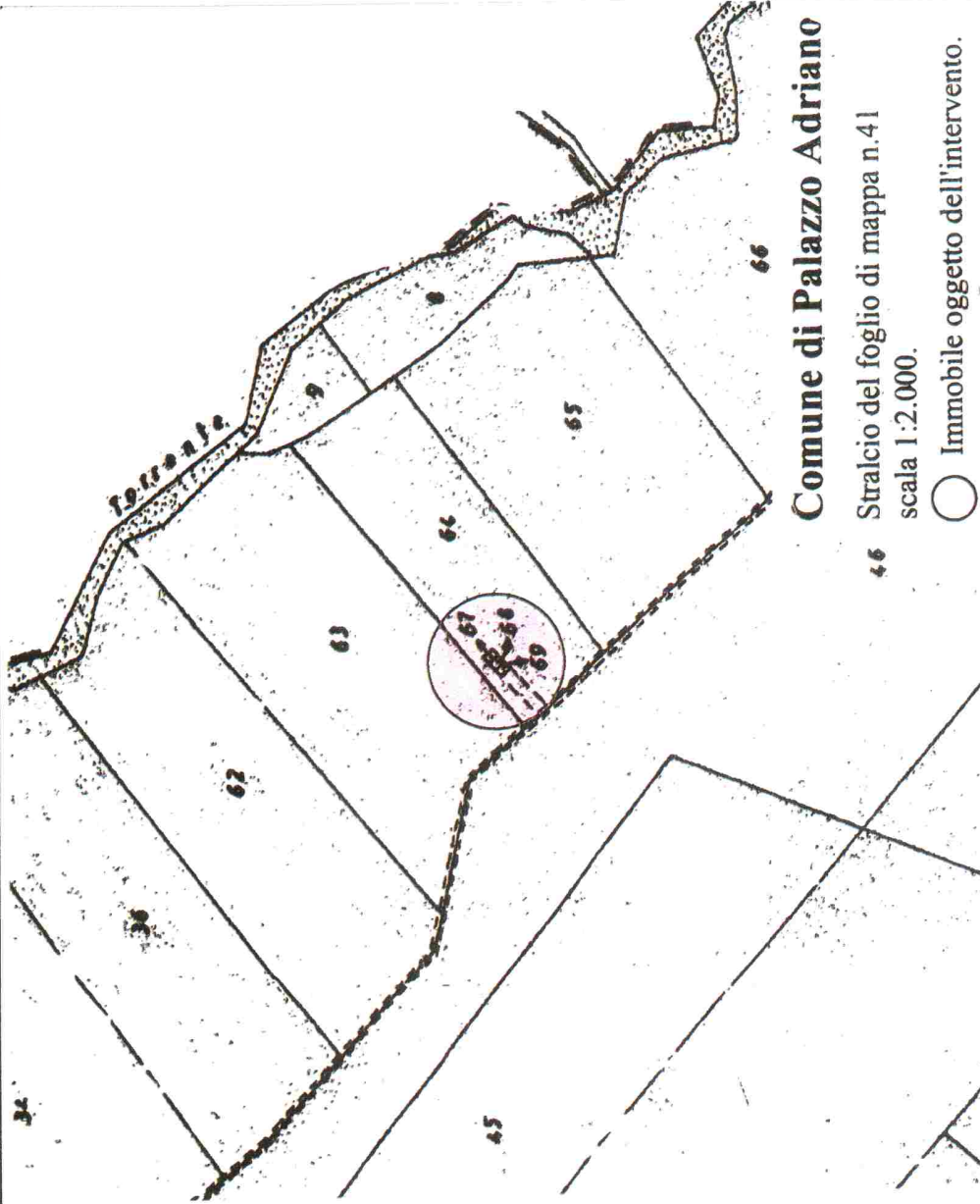

**PROGRAMMA TRIENNALE DELLE OO.PP. 2012-2014 DEL COMUNE DI PALAZZO ADRIANO (PA)**

**CARTOGRAFIA**

Riqualificazione e completamento del campo di calcio comunale sito nel Comune di Palazzo Adriano

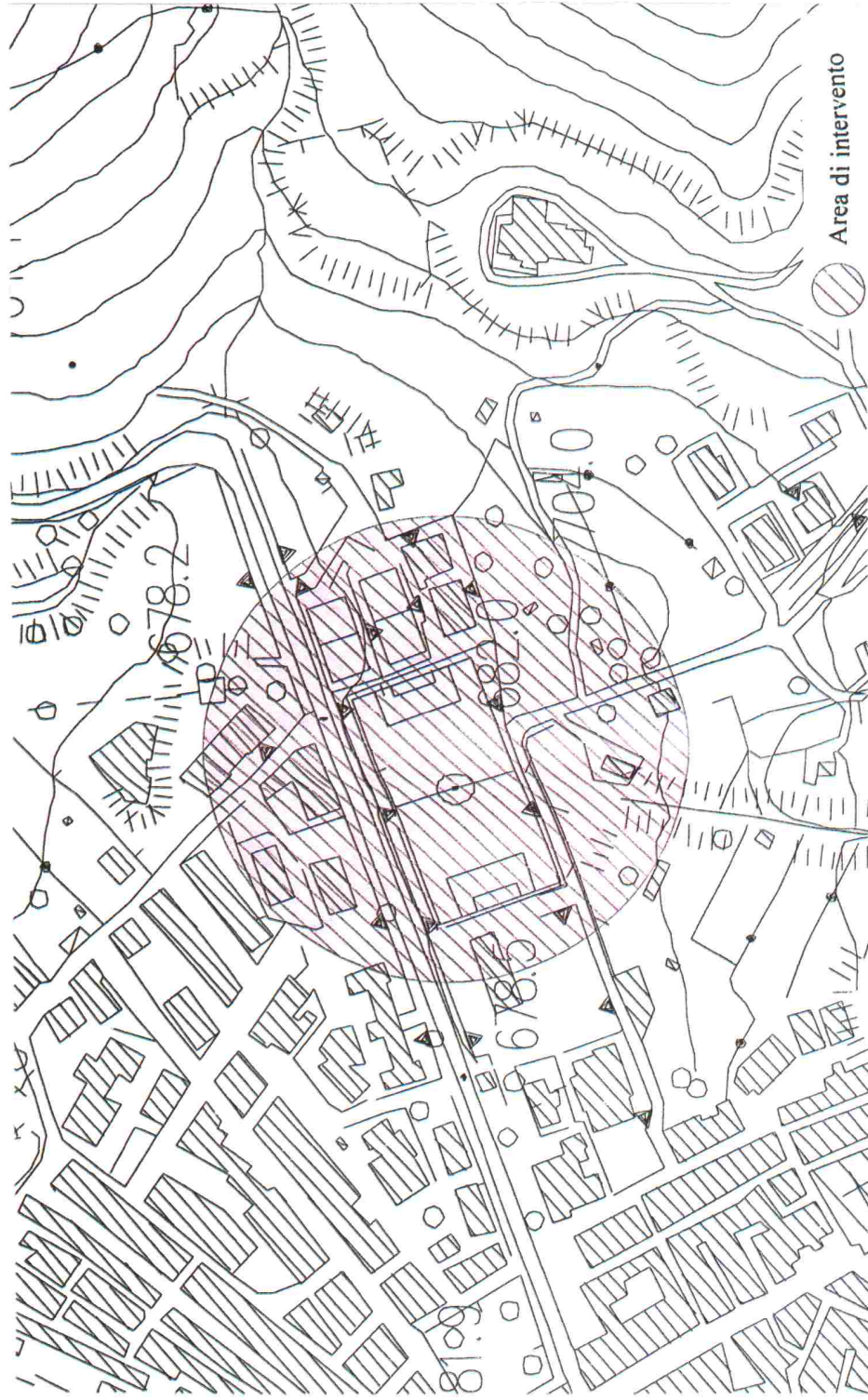

**PROGRAMMA TRIENNALE DELLE OO.PP. 2012-2014 DEL COMUNE DI PALAZZO ADRIANO (PA)**

**CARTOGRAFIA**

Realizzazione di una via di fuga che colleghi l'elipporto alla strada statale 188 nel Comune di Palazzo Adriano

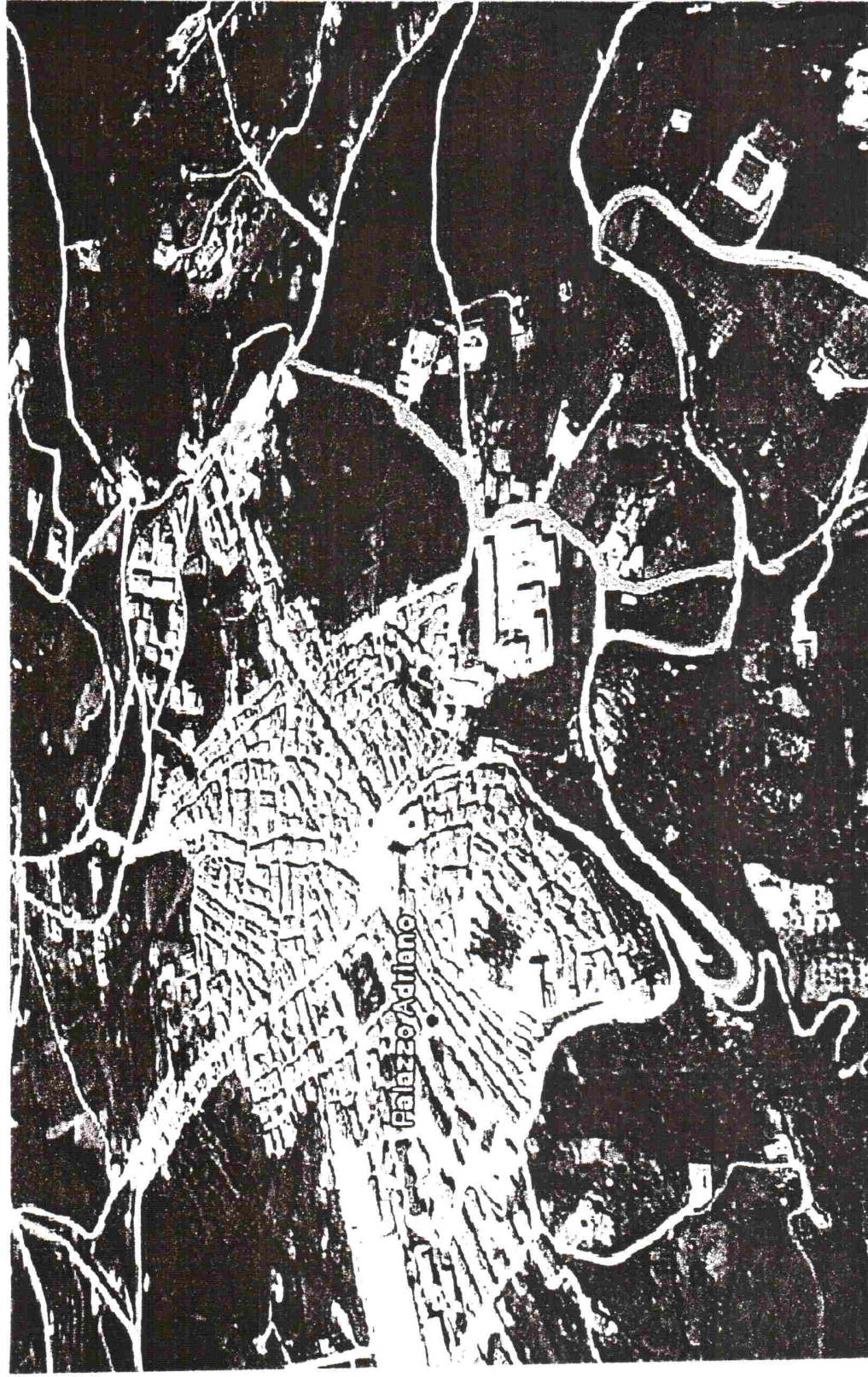



PROGRAMMA TRIENNALE DELLE OO.PP. 2012-2014 DEL COMUNE DI PALAZZO ADRIANO (PA)

CARTOGRAFIA

Progetto per il ripristino di abbeveratoi rurali nel Comune di Palazzo Adriano (PA)

